UMA SECÇÃO

DIARIO DE PERNAMBUCO

EDIÇÃO DE 14 PAGINAS

JORNAL MAIS ANTIGO EM CIRCULAÇÃO NA AMERICA LATINA

A. J. de Miranda Falcão, Fundador

RECIFE — PERNAMBUCO — BRASIL | N. 306 — ANNO 114 | DOMINGO, 5 DE NOVEMBRO DE 1939

Já está em vigor a nova lei da neutralidade dos Estados Unidos

O "City of Flint" viaja em direcção á Escossia, após a sua libertação pelos norueguezes

COPENHAGUE, 4 — Informações aqui recebidas procedentes de Helsinki annunciam que o sr. Erkko, ministro das Relações Exteriores da Finlandia, declarou, hontem á noite, aos jornalistas estrangeiros, que "os russos não podem esperar que as suas exigencias sejam satisfeitas cento por cento. Ha coisas — frisou — que não podem ser discutidas. A resposta da Finlandia foi entregue. E não podemos esperar indefinidamente a resposta russa. Si esta demorar muito, a delegação finlandeza receberá ordem para regressar."

O sr. Erkko explicou que, por motivos especiaes, a delegação finlandeza não poderia permanecer, além de certa data, na capital russa.

COMPARAM A' SORTE DA POLONIA

BERNA, 4 — Um despacho de Helsinki para o jornal "Neueurcher Zeitung" informa que as negociações russo-finlandezas se desenvolvem numa atmosphera carregada.

Em seguida á sessão do Conselho Supremo Russo, uma grande vaga de imperialismo e nacionalismo desenfreado se apoderou da imprensa e do radio da Russia que estão levando a effeito uma violenta campanha contra a Finlandia e comparam a sorte da Polonia á da Finlandia. As tropas russas da guarnição de Leningrado foram reforçadas, tomando-se medidas para a defesa daquella cidade.

CHEGARAM A UM ACCORDO

BERLIM, 4 — A Agencia D. N. B. publica um despacho procedente de Moscou, no qual affirma que, segundo indicações obtidas em circulos bem informados, a Russia e a Allemanha conseguiram chegar a um accordo para a transferencia para o territorio polonez hoje em poder do Reich da minoria allemã residente na parte da Polonia incorporada á Russia.

Adeanta que a assignatura desse accordo e o communicado official sobre o mesmo deverão ser conhecidos provavelmente hoje. Esse accordo affecta cerca de 140 mil camponezes de origem allemã que viviam, até agora, na Galicia Oriental e no districto de Bialystol.

DUAS VERSOES

BERLIM, 4 — Informam de Moscou para a Agencia D.N.B. que, hontem, ás 16 horas, a delegação finlandeza esteve no Palacio do Kremlin, tendo á frente os seus chefes, conselheiro de Estado Paasikivi e o ministro Tanner, reiniciando as negociações com o governo russo, as quaes se achavam interrompidas desde 23 de outubro ultimo. Sobre os negociadores russos ha duas versões: uma affirma que estiveram presentes ás negociações tanto Stalin como Molotov, outra assignala que o dictador russo não compareceu.

RATIFICOU

BERNA, 4 — A agencia russa Tass annunciou que a presidencia do Conselho Supremo da Russia ratificou o protocollo addicional relativo á demarcação definitiva da fronteira russo-lithuana, tracada a 27 de outubro ultimo, principalmente na parte que se refere á cessão da região de Vilna a Kovno.

TAMBEM RATIFICOU

KAUNAS, 4 — O presidente da Republica, sr. Smetona, ratificou, hoje, os protocollos addicionaes assignados a 27 de outubro ultimo, sobre a delimitação definitiva da fronteira entre a Lithuania e a Russia. Informações de Moscou annunciam que o mesmo acto foi levado a effeito, tambem hoje, pelo presidente do Conselho Supremo Russo.

CONFERENCIOU COM MOLOTOV

RIGA, 4 — O correspondente do jornal "Sevononia" em Berlim annuncia, hoje, que os circulos diplomaticos berlinenses relacionam uma recente entrevista que o embaixador allemão em Moscou, sr. Von Schulenburg, teve com o sr. Molotov, commissario russo das Relações Exteriores, com uma nova visita que o sr. Von Ribbentrop, ministro das Relações Exteriores do Reich, fará ao Kremlin, no fim deste mez.

Encontrada uma base capaz de facultar o proseguimento das negociações russo-finlandezas

O CHANCELLER ERKKO DECLARA QUE "OS RUSSOS NAO PODEM ESPERAR QUE AS SUAS EXIGENCIAS SEJAM SATISFEITAS CEM POR CENTO" — "HA COISAS QUE NÃO PODEM SER DISCUTIDAS" — A IMPRENSA E O RADIO DA U.R.S.S. COMPARAM A SORTE DA FINLANDIA A' DA POLONIA — REFORÇADAS AS TROPAS DA GUARNIÇAO DE LENINGRADO

ENTREGUE UMA MENSAGEM PESSOAL DE ROOSEVELT DE SYMPATHIA PARA COM A FINLANDIA -- O PRESIDENTE YANKEE PEDE PARA SER POSTA AO PAR DAS NEGOCIAÇÕES

APPELLO

HELSINKI, 4 — Em face dos actuaes acontecimentos, as autoridades finlandezas irradiaram um appello, pedindo á população que se mantenha calma e disciplinada. Recordam as medidas de defesa passiva que devem ser tomadas tanto em tempo de paz como em tempo de guerra e convidam os habitantes que não foram evacuados das grandes cidades a que se organizem em nucleos isolados e preparem viveres e roupas quentes para que estejam promptos a fazer face a qualquer eventualidade.

BASE PARA PROSEGUIMENTO DAS CONFERENCIAS

BERLIM, 4 — A Agencia D. N. B. publica o seguinte despacho do seu correspondente em Moscou:

"Depois das prolongadas conversações havidas entre os dirigentes russos chefiados por Stalin e os emissarios finlandezes, o conselheiro de Estado Paasikivi e o ministro Tanner estiveram, ás 18 horas de hoje, novamente, no Palacio do Kremlin, provavelmente para receber a resposta do commissario das Relações Exteriores, Molotov, ás contra-propostas finlandezas. Ao que se affirma nos meios bem informados, depois dessa nova entrevista as negociações continuarão, o que permitte deduzir que foi encontrada uma base capaz de facultar o proseguimento das conferencias.

A França tem tres cadeias de fortificações das suas fronteiras do norte e até ao Marne.

A primeira, sobre a fronteira, é apoiada pelas gigantescas fortalezas de Belfort e Strasburg, Bitch, Thiaville e Longwy; a segunda, pelas de Lyon, Besançon, Epinal, Toul e verdun; e a terceira, pelas de Dijon, Langres, Reims, La Fare e Laon. Os francezes constituiram suas linhas de defesa em torno de grandes guarnições, o que assegura um commodo e amplo alojamento para as tropas.

E' contra esse formidavel nucleo de fortificações que a Allemanha projecta agora a sua grande offensiva.

A menos, que o Estado Maior do Reich se decida a atacar, pela Hollanda ou pela Belgica.

DIRIGE-SE PARA O OESTE, ATRAVE'S DA FINLANDIA

HELEINKI, 4 — O jornal "Usi Suomi" publica, hoje, um editorial acerca das exigencias formuladas pela Russia á Finlandia, dizendo o seguinte:

"Estudando-se, de perto, as exigencias russas, chega-se á conclusão de que o imperialismo russo se dirige para o oeste através da Finlandia. Ao mesmo tempo, permittem que se deduza, do mesmo modo que o recente discurso de Molotov, que a collaboração entre os paizes nordicos constitue um acontecimento de preoccupação constante para os russos. Moscou pretende cortar as communicações da Finlandia com o occidente. A promessa feita por Moscou de que a Russia não apresentará nenhuma reivindicação de caracter territorial á Suecia ou á Noruega não suppõe, de modo algum, norma para o futuro. A exigencia de uma base naval a sudoeste da Finlandia affecta directamente os interesses da Suecia, do mesmo modo que a condição formulada pela Russia para fortificação de certas regiões.

AS RELAÇOES RUSSO-JAPONEZAS

TOKIO, 4 — Os jornaes desta capital registram, hoje, declarações feitas pelo novo embaixador da Russia, actualmente em viagem para Tokio, ao passar pela Coréa. Disse elle que a Russia está prompta para regular, amistosamente, todas as questões em foco com o Japão.

ROOSEVELT DEPLORA

WASHINGTON, 4 — Na sua habitual conferencia de imprensa, o presidente Roosevelt declarou, hoje, aos jornalistas que deplorava a liguagem usada pelo sr. Molotov, commissario das Relações Exteriores da Russia, no seu recente discurso, mas accrescentou que isso não era motivo para retirar o embaixador dos Estados Unidos em Moscou.

APRESENTOU AS CREDENCIAES

KAUNAS, 4 — O novo ministro russo nesta capital, sr. Pozdniakow, apresentou, hoje, as suas credenciaes ao presidente da Republica, sr. Smetona. Nos discursos trocados nessa occasião os oradores affirmaram que as relações de amizade entre os dois paizes serão intensificadas, na base do pacto de assistencia mutua russo-lithuano assignado a 10 de outubro.

UMA MENSAGEM DE ROOSEVELT

RIGA, 4 — O jornal "Svedonia" annuncia que o embaixador dos Estados Unidos em Moscou entregou ao chefe da delegação finlandeza, sr. Paasikivi, uma mensagem pessoal do presidente Roosevelt, na qual este expressa sentimentos de sympathia para com a Finlandia e pede para ser posto ao corrente da marcha das negociações.

IRRITADA

STOCKHOLMO, 4 — A opinião publica sueca continua muito irritada com um artigo de Pravda, de Moscou, apparecido nos ultimos dias com violentos ataques á Finlandia e á Suecia. Os meios politicos suecos affirmam que a Finlandia e a Suecia jámais tiveram outro desejo senão viver em estado de paz e de neutralidade com todos os seus vizinhos.

"NÃO CEM POR CENTO"

COPENHAGUE, 4 (U. P. — Agencia norte-americana) — O correspondente do "National Tidente" em Helsington, retransmittiu as seguintes declarações do ministro das Relações Exteriores da Finlandia, dr. Erkko:

"Accettamos em principio dois terços das exigencias russas, porém os soviets não podem esperar que acceitemos cento por cento. Ha coisas que não se podem discutir."

Referindo-se sobre se os delegados esperariam tres semanas, Erkko respondeu:

"Não, sem uma razão especial. Logo que tivermos uma resposta, a delegação regressará á Findandia."

O marechal Goering não irá a Roma

DESMENTIDO DA EMBAIXADA ALLEMA NA CAPITAL ITALIANA — UM ENCONTRO RUMENO-TURCO — NAO MAIS SE REUNIRA' A LIGA DAS NAÇÕES, A 4 DE DEZEMBRO — OS ALLEMAES PROCURAM DESVIAR O CURSO DOS AFFLUENTES DO RHENO, PARA AS OPERAÇÕES CONTRA A FRANÇA — REUNIAO DO GRUPO DE OSLO

TRANSPORTE EM MASSA DOS ISRAELITAS DA ALLEMANHA PARA A "ZONA JUDIA" NA POLONIA

BERNA, 4 — O correspondente do "Basler Nachrichten" em Berlim annuncia que, ao contrario do que foi noticiado, sómente amanhã o sr. Von Mackensen, embaixador da Allemanha na Italia, partirá de regresso a Roma. Adeanta que o sr. Von der Schulenburg, embaixador da Allemanha em Moscou, só partirá para a capital russa na proxima semana. Segundo o mesmo correspondente, as autoridades governamentaes allemãs, com essa partida daquelles embaixadores bastante proxima, quer salientar que a sua visita a esta capital não tem grande importancia politica.

OS PROBLEMAS DO GRUPO DE OSLO

BRUXELLAS, 4 (United Press — Agencia norte-americana) — Os peritos juridicos representantes dos paizes que constituem o chamado Grupo de Oslo deverão reunir-se em sessão a 6 do corrente, afim de estudar os problemas de interesse commum.

O COMMUNICADO ALLEMÃO

BERLIM, 4 (United Press — Agencia norte-americana) — O alto commando allemão divulga, hoje, o seguinte communicado de guerra: "Na frente occidental houve actividade da artilharia, com caracter local, bem como actividade das patrulhas de reconhecimento, igualmente ao dia de hontem."

SERA' SUBSTITUIDO

TALLIN, 4 — Dentro de poucos dias deixará o seu cargo o actual ministro plenipotenciario da Esthonia em Berlim, sr. Karl Tofer, que será substituido pelo actual ministro plenipotenciario da Esthonia em Helsinki, sr. Ricardo Moelerson.

Com esse fim, já foi pedida a Berlim a approvação da nomeação do novo representante diplomatico. Espera-se igualmente que, em breve o ex-ministro das Relações Exteriores da Esthonia, sr. Karl Selter, seja designado representante do seu paiz junto á Sociedade das Nações.

GRANDE SURPRESA

COPENHAGUE, 4 — O correspondente da agencia ingleza Reuter nesta capital diz, hoje, que os circulos autorizados de Berlim manifestam grande surpresa em face da informação, divulgada no estrangeiro, de uma proxima visita do marechal Goering a Roma. Affirma-se nos mesmos circulos que ninguem ouviu falar ainda de um tal projecto nos meios officiaes do Reich.

CADAVERES QUE CHEGAM A' PRAIA

LONDRES, 4 (United Press — Agencia norte-americana) — Foram arrastados pelas aguas do mar até a costa do Condado de Kent mais tres cadaveres, cada um dos quaes conduzia um disco de identificação com um nome estrangeiro. Os cadaveres estavam em muito bom estado de conservação, parecendo, portanto, que não estavam ha muito tempo no mar. Cada um delles se achava equipado com um apparelho de salvação que indica que procedem de um submarino.

DESMENTE

ROMA, 4 (United Press — Ag. norte-americana) — Um porta-voz da embaixada da Allemanha nesta capital notificou, hoje, a "United Press", do seguinte: "A noticia de que o marechal Goering viria, muito breve, á Italia, não tem o menor fundamento." Desmentiu a noticia de que a embaixada allemã tivesse confirmado aquella informação.

AUGMENTO DE SOLDO

PARIS, 4 (Agencia Nacional — Brasil) — Foi publicado, hoje, um decreto do governo, pelo qual é aberto o credito extraordinario de 810 milhões de francos que deverão ser applicados, segundo a decisão tomada, hontem, pelo Conselho de Ministros, no pagamento do augmento do soldo dos francezes mobilizados.

PROTESTO ALLEMÃO

BERLIM, 4 — Annuncia-se que o governo allemão protestou junto ao governo de Oslo contra a detenção do navio mercante "yankee" City of Flint. Desconhece-se ainda os termos desse protesto.

RETIRADA DOS JUDEUS DO REICH

LONDRES, 4 — A Agencia Reuter informa de Copenhague que o correspondente de Politiken em Berlim annuncia o seguinte:

"Dentro de poucos dias, provavelmente na proxima segunda-feira, começará o transporte em massa dos judeus da Allemanha para a "zona judia" reservada na Polonia e da qual a cidade de Lublin será a capital. De Vienna e de Maehrische Ostrau familias inteiras já foram expedidas para aquella região. Em muitos casos não puderam siquer despedir-se dos seus amigos e parentes. Os cidadãos polonezes, por seu turno, devem deixar aquella região. Os judeus só teem permissão para conduzir a roupa do corpo, a que podem conduzir dentro de um sacco e alimentos para tres dias. O resto dos seus bens será vendido para pagamento das dividas e em proveito de obras philantropicas judias.

Já chegaram ao ponto determinado 22.000 judeus e 30.000 que ainda se encontram em Berlim serão enviados o mais cêdo possivel para a região que lhes foi reservada, onde serão alojados em barracas. Entre os judeus das classes liberaes, somente os medicos poderão exercer a sua profissão. Os outros deverão trabalhar na construcção de casas e na lavoura. Os aryanos casados com elementos judeus poderão ficar na Allemanha si se divorciarem."

VICTIMA DE SUA PROPAGANDA

MELBOURNE, 4 — O sr. Menzies, presidente do Conselho de Ministros da Australia, respondendo, hoje, ás allegações do radio allemão, segundo as quaes a communidade britannica não enviaria esquadrilhas de aviões á Europa, em consequencia da opposição crescente dos Dominios á guerra, disse o seguinte:

"O governo allemão é victima da sua propria propaganda. A questão da força expedicionaria da aviação foi abandonada em seguida á decisão tomada pela Grã-Bretanha e pela Australia em que consideraram que o plano canadense era mais efficaz. Com effeito, o plano canadense implica numa participação dez vezes maior do que a da Australia."

1.600 VOLUNTARIOS SLOVACOS

LONDRES, 4 (United Press — Agencia norte-americana) — No proximo segunda-feira, começará, aqui, na legação da Tchecoslovaquia, o exame dos voluntarios slovacos residentes na Inglaterra.

Actualmente, acham-se alistados 1.600 voluntarios que irão juntar-se aos exercitos que se acham em actividade na França. Será feita a mobilização geral dos tchecoslovacos que vivem na Grã-Bretanha, logo que o governo de Londres reconheça os representantes daquelle paiz.

UM ENCONTRO RUMENO-TURCO

STAMBUL, 4 — Depois de ser recebido em audiencia pelo rei Carol, o embaixador da Rumania junto ao governo turco partiu, hontem, á noite, de regresso a esta cidade, a bordo de um barco rumeno.

Logo que aqui chegou, o embaixador telephonou para Ankara, afim de fixar um encontro com o ministro das Relações Exteriores, sr. Saradjoglu. O encontro foi fixado para a manhã de hoje, pelo que o embaixador partiu, hontem mesmo, para Ankara.

NAO MAIS SE REUNIRA'

GENEBRA, 4 (Havas — Agencia franceza) — A sessão da Liga das Nações não se realizará mais a 4 de dezembro, acreditando-se que a reunião, nas actuaes circumstancias, traria graves inconvenientes, deslocando as discussões do quadro puramente technico.

(Conclue na 10.ª pagina)

A BULGARIA PEDIU O AUXILIO RUSSO

BUDAPEST, 4 (United Press — Agencia norte-americana) — Communicam de Bucarest que, em face de noticias de que a Bulgaria teria pedido o auxilio russo para a reconquista da Dobrudja, região por ella perdida na grande guerra e incorporada á Rumania, foram reforçadas fortemente as defesas daquella região. Tropas se estavam movimentando para lá, emquanto que em toda a zona cavavam-se trincheiras e adaptavam-se estradas para o trafego de "tanks".

Juntamente com essas noticias, umas confirmadas e outras não, chegam informações sobre medidas rumenas de defesa na região Dobrudja, perdida pela Bulgaria na grande guerra e sobre a qual o governo de Sofia vem fazendo reivindicações. Essas medidas teriam sido tomadas em face de noticias de que a Burgaria havia pedido o apoio da Russia para a reconquista daquella região. Começaram, accrescentam as informações, a serem movimentadas para Dobrudja tropas rumenas, ao mesmo tempo que se abriam trincheiras e construiam-se estradas especialmente destinadas ao trafego de "tanks", para reforçar as fortificações e a defesa locaes.

NEUROSAN
PODEROSO TONICO E RECONSTITUINTE
AUGMENTA A ENERGIA MUSCULAR
EVITA A DECADENCIA ORGANICA

Tosses, bronquites?
HUSTENIL
Gotas e Xarope
LABS. RAUL LEITE

O SANGUE E' A VIDA

TEM RHEUMATISMO? PURGUE O SANGUE DE PREFERENCIA AO ESTOMAGO

ELIXIR 914

O maravilhoso depurativo do sangue. Unico receitado pela classe medica. E' inoffensivo para as crianças. Combate as infecções do sangue, a Syphilis e o Rheumatismo.

Tem espinhas? Depure o Sangue; não use creme nem pomadas O Sangue é a Vida, deve-se, purgar o Sangue de preferencia ao Estomago Não deixe para amanhã, comece hoje á tomar ELIXIR 914 adoptado no Exercito e Marinha, receitado por milhares de medicos. VIDROS DUPLOS: CONTE'M O DOBRO DO LIQUIDO E CUSTA MENOS QUE DOIS VIDROS PEQUENOS.

DE OLINDA

Festa do Rosario — Associações — Venda do pescado — Theatro — Sociaes

Por falta de sacerdote, a festa do Rosario, que seria realizada hoje, foi transferida para o proximo dia 12 do corrente.

O programma constará dos seguintes actos: hasteamento da bandeira, ás 7.30 do dia 11; no dia da festa — missa e communhão geral ás 7 horas; missa com canticos e sermão ao evangelho, ás 9 horas; ladainha, benção sacramental e descida da bandeira, ás 17 horas. No dia 12 será celebrada ás 7 horas uma missa em intenção dos irmãos fallecidos.

CENTRO DE CULTURA HUMBERTO DE CAMPOS — Afim de serem combinadas as providencias para a commemoração do cincoentenario da Republica e do Dia da Cultura, reune-se hoje, ás 14.30, em sua séde social, o C. C. Humberto de Campos.

Apresentarão trabalhos os centristas Lauriston Monteiro, Jorge Medeiros e Vanildo Bezerra.

CINEMA — E' a seguinte a programmação do Cine-Olinda, para hoje na matinée — Popeye contra os 40 ladrões de Ali Babá, desenho colorido; Poker ás 8, comedia de Charles Chase; a 6ª. serie do film Fronteiras em chamas, e um jornal.

Nas outras sessões e amanhã — Céo louvado, da Paramount, com Olympe Bradna e Glenda Farrell, e o desenho Popeye contra os 40 ladrões de Ali Babá.

GRUPO GENTE NOSSA — Em proseguimento á temporada que vem realizando no Cine-Olinda, o Grupo Gente Nossa representará na proxima quarta-feira a comedia O amigo Tobias, em tres actos.

Por nosso intermedio, numerosos frequentadores do Cine-Olinda estão solicitando dos directores do conjunto scenico a repetição de Compro-se um marido, original de José Wanderley, que tanto successo alcançou na sua primeira representação.

CIRCO HAWAII — O circo Hawaii dará hoje dois espectaculos, sendo um em matinée, ás 14 horas e outro em soirée ás 20.30.

A pedido, será reprisado na matinée o numero A ponte humana.

O programma da noite concluirá com uma comedia.

TEMPORADA BALNEARIA — Haverá retreta na praça do Carmo, das 17 ás 22 horas, pela philarmonica 12 de novembro, sob a direcção do maestro Ferreira.

ANNIVERSARIO — Por motivo de seu anniversario, occorrido hontem, foi muito cumprimentada em sua residencia, a sra. Noemia Palha, esposa do sr. Amadeu Palha, commerciante estabelecido no Recife.

COM A POLICIA — Frequentadores do Pavilhão Beira-Mar, no Carmo, estão solicitando do sr. João Barretto providencia contra a conducta de varios rapazes que aos domingos se collocam nas immediações dos alpendres do Pavilhão, perturbando as pessoas que estão nas mesas ali colocadas e provocando attritos com os garçons.

SOCIEDADE BENEFICENTE DE ARTISTAS E OPERARIOS — Essa sociedade reuniu-se no dia 1º. do corrente, em sessão ordinaria, sob a presidencia do sr. Olavo Ribeiro Vianna.

O expediente constou de proposta approvada pela commissão de syndicancia, do novo socio Clemente José dos Santos; officio do consocio José Augusto Teixeira de Farias; carta circular n. 2 e officio n. 20, ambos do Centro de Cultura Humberto de Campos.

A ordem do dia constou da posse do novo socio sr. Braulio João Rodrigues.

O consocio sr. João Mattos Guimarães communicou ter tido entendimento com o director da Instrucção Publica, sr. Jaldemar Serpa, sobre a inclusão da homenagem da Sociedade ao 50º. anniversario da Republica, que constaria de uma sessão magna com a apposição do retrato do presidente Octulio Vargas, no salão nobre da Sociedade, no programma official das festas que o municipio vae realizar.

No dia 2, o presidente, acompanhado dos srs. Francisco Advincula, Affonso Ribeiro Braga, João Mattos Guimarães e Benedicto Martinho, visitou no cemiterio local os tumulos dos socios fallecidos.

Hoje a Sociedade reune-se em assembléa geral, em 1ª., 2ª. e 3ª. convocações, ás 13, 15 e 17 horas, respectivamente, para se proceder a eleição da nova directoria e Conselho Fiscal, para o periodo 1939-1940.

Poderão votar todos os socios quites com os cofres sociaes ou que devam apenas uma mensalidade. A eleição terá logar á ladeira da Misericordia, 153.

CONFRARIA DO AMPARO — Reune-se hoje, ás 15 horas, em sessão de assembléa geral, a Confraria de N. S. do Amparo, afim de proceder á eleição da nova mesa regedora para o anno compromissal de 1939-1940.

Está sendo encarecida a presença de todos os irmãos, principalmente dos mesarios.

De accordo com o compromisso da Irmandade haverá pela manhã missa do Espirito Santo na igreja do Amparo.

EXPLORAÇÃO NA VENDA DO PESCADO — Em cartas dirigidas a esta secção, innumeras familias estão reclamando contra uma pratica abusiva dos vendedores de pescado.

Segundo informam as missivistas, uma pessoa não pode adquirir o pescado que deseja. Si quer comprar dois kilos de cavalla — sujeitando-se naturalmente a pagar o preço da tabella — está impedida de fazel-o, pois o vendedor exige que o comprador fique com kilo e meio do pescado escolhido e receba a parte restante em peixe miudo, á escolha do pernbeiro, mas pagando, no final, pelos dois kilos, o preço que deveria pagar si tivesse apenas recebido o peso em cavalla.

A pratica é estranhavel e, debaixo de certo ponto de vista, até desbonesta.

Estamos certos de que a prefeitura tomará providencias immediatas, pois não será possivel cruze os braços defronte de tão feia exploração e admitta que a sua tabella seja reduzida sumariamente a letra morta.

CÃES A SOLTA NAS PRAIAS — As praias estão sendo invadidas pelos cães é o que nos escrevem as pessoas que frequentam as praias da cidade.

"Cães vadios raivosos, agressivos, sr. redactor. Não seria o caso da correição municipal intervir quanto antes?"

UM PRECIOSO LIVRINHO

As senhoras que esperam um Bebé

São conselhos utilissimos de notavel medico especialista que as Gottas Salvadoras das Parturientes offerecem a quem enviar o seu endereço aos distribuidores geraes: Araujo Freitas & Cia., Ourives, 88, Rio. ● E emquanto espera pela chegada do seu bebé, tenha a certeza de uma "bôa hora", tomando durante a gravidez as abençoadas Gottas Salvadoras das Parturientes, do Dr. Van der Laan. ● Recommendadas por innumeros medicos e parteiras de renome, são a garantia de um parto feliz, rapido e sem soffrimentos.

GRAVIDEZ? PARTOS?

GOTTAS SALVADORAS DAS PARTURIENTES

NENHUMA POTENCIA OUSARÁ INTERFERIR COM AS AMBIÇÕES DA RUSSIA DEPOIS DO ESPHACELAMENTO DO BALTICO

A DINAMARCA FICARA' ISOLADA COMPLETAMENTE — A FINLANDIA E A SUECIA RESISTIRÃO — UM ARTIGO DE LLOYD GEORGE

(Copyright da N.A.N.A. — Agencia Norte-Americana — Exclusiva dos DIARIOS ASSOCIADOS no Brasil)

Por Negley FARSON

COPENHAGUE, Outubro de 1939 — (Por Via Aerea) — Os paizes escandinavos estão aprehensivos pois acham que uma importante crise cada vez mais se approxima.

Logo que a Russia Sovietica completar o seu programma no Baltico, o que acontecerá? Concordará, então, a Russia com uma cooperação mais activa com a Allemanha? Quaes serão os limites extremos das ambições da Russia no Baltico?

Mesmo se a França e a Inglaterra realizarem uma paz com a Allemanha, a Russia já é uma outra vez uma grande potencia na Baltico — e que estará na altura de fazer e mesmo desejosos de impedir a expansão sovietica para o occidente?

O artigo de David Lloyd George no Sunday Express, de Londres, foi motivo de grande consternação nos paizes escandinavos. Sua sensacional declaração de que a Inglaterra não poderia fazer uma guerra para ressurreição da Polonia, sustentando que a Russia Branca e a Ukrania Polonesa eram russas, deixou os escandinavos pensando que isso não responde a nenhuma das questões suscitadas pela marcha da Russia no Baltico.

Em menos de cinco semanas, a Russia reduziu a Estonia, a Letonia e Lituania á posição de paizes vassalos, obtendo direitos de construcção de bases navaes e aereas em todos os seus pontos estrategicos. Milhares de soldados sovieticos estão sendo enviadas para estes tres paizes. Depois veio a ameaça da Finlandia. Os finlandezes não mandaram seu ministro do Exterior a Moscou, mas mandaram o sr. Juhu Passiviki, antigo premier que é actualmente ministro na Suecia. Isto é muito significativo, pois tanto a Suecia como a Finlandia estão inteiramente de accordo contra a interferencia russa nos paizes escandinavos.

Os finlandezes indubitavelmente resistirão contra uma invasão russa no seu paiz. A Suecia igualmente está decidida a defender sua independencia, e se acha em forte posição devido ao terreno do paiz e á qualidade dos seus armamentos, incluindo excellentes baterias anti-aereas.

A dominação russa dos paizes balticos é tambem muito prejudicial á Grã Bretanha, que vinha recebendo importantes embarques de madeira destes portos.

E' concebivel que a Russia, se o quizer, pode bloquear a madeira do baltico impedindo-a de chegar á Inglaterra, e assim tornar completa a declaração de contrabando da Allemanha contra a exportação de madeira para a Inglaterra. Os inglezes por sua vez poderão passar a comprar tal producto em mãos dos russos se estes estiverem dispostos a vender. Naturalmente, a Inglaterra poderá tambem appellar para o Canadá se precisar mais madeira.

A pequena Dinamarca não está ameaçada pelas ambições de Moscou. O principal perigo deste paiz reside numa tentativa da marinha britannica de forçar o Baltico, o que parece fora de duvidas. Os allemães obviamente estão renovando sua garantia de neutralidade da Dinamarca como uma evidencia sufficiente de que não pretendem se intrometter com paizes neutros. Mas, se a guerra continuar, a Dinamarca é a primeira e talvez a unica potencia que a Allemanha poderia isolar completamente dos seus mercados na Inglaterra.

Pelos Municipios

CABO

CABO — (Do correspondente do DIARIO DE PERNAMBUCO) — Realizou-se a 16 de outubro ultimo a eleição da directoria da Philarmonica 15 de Novembro Cabense, para o anno social de 1939|1940. Ficou assim constituida a nova directoria: Benvenuto Mira de Silveira, presidente (reeleito); Julio Moraes da Silveira, vice-dito; José Gonçalves de Freitas, thesoureiro; Octavio de Oliveira Lins, 1º. secretario; Nabor Florencio de Alcantara, 2º. dito; Nathanael Barbosa Medrado, orador (reeleito); e Nazareno de Carvalho Noya, fiscal.

No dia 15 do corrente, quando será solennemente empossada a nova directoria, commemorará tambem a Philarmonica o seu 25º. anniversario.

Organizou-se o seguinte programma: 8 horas — alvorada e hasteamento da bandeira; 16 1|2 horas — passeata da banda musical pelas principaes ruas da cidade; 17 1|2 horas — retreta em frente á séde; 19 1|2 horas — recepção aos socios; 20 horas — sessão solenne, posse da nova directoria e ás 21 horas — soirée dansante.

A banda Euterpe Pirapama, de Escada, e a de Jaboatão, em homenagem á Philarmonica, virão a esta cidade.

FINANÇAS MUNICIPAES — Conforme nota fornecida pela secretaria municipal, arrecadou a municipalidade no mez de setembro passado a quantia de 35:939$600 e de 1 de janeiro a 30 do mesmo mez — 180:588$000; dispendeu em igual periodo 148:718$600, apresentando um saldo de 72:315$000, inclusive 40:458$000 vindos do anno anterior, estando em dia com todos os seus compromissos.

— A Prefeitura vem realizando melhoramentos diversos nas entradas de rodagem do municipio, notadamente na que liga esta cidade á praia de Gaybu'.

— A collectoria municipal está avisando a todos os contribuintes em debito para com a Fazenda Municipal, até 1938, que as suas contas estão sendo remettidas a juizo, para a devida cobrança.

PRAIAS — A estação balnearia na praia de Gaybu', neste municipio, começou animada, já tendo seguido para ali diversas familias desta cidade.

DIVERSAS — Na semana passada um incendio destruiu os altares e tecto da capella do engenho Garapuá, distante um kilometro desta cidade e de propriedade da Usina Santo Ignacio.

— Por suggestão da commissão da Associação de Amparo á Maternidade e á Infancia, da capital, realizou-se no dia 14 do ultimo mez, no edificio do Forum, nesta cidade, uma reunião presidida pelo prefeito, sr. Manoel Caetano. Tomaram parte o dr. Francisco Palmeira, chefe do Posto local, professoras da cidade e senhoras, afim de fundar uma associação nesta cidade.

MELHORAMENTOS MUNICIPAES — A municipalidade inaugurará no dia 10 do corrente, 2º. anniversario do Estado Novo — com solennidade, o Mercado Municipal de Carnes.

Comparecerão o secretario da Viação, dr. Gercino de Pontes, o prefeito da capital, dr Novaes Filho, autoridades e pessoas especialmente convidadas.

TRIBUNAL DO JURY — Reunir-se-á no proximo dia 6 o Tribunal do Jury desta comarca, sob a presidencia do sr. Alvaro Simões Barbosa, juiz de direito, afim de julgar os réos Pedro Barbalho, João Sebastião, Julio Silvino e José Clementino, todos incursos no art. 294 parag. 2º. da Consolidação das Leis Penaes.

Terão os mesmos como patronos os seguintes advogados, respectivamente: Pereira da Costa, Miguel de Souza Leão, Nathanael Medrado e Democrito de Souza.

SOCIEDADE — O Santo Agostinho Sport Club elegeu a sua nova directoria, que ficou assim constituida: presidente, Armando Pereira; vice-dito, José de Freitas; 1º. secretario, Heitor Reis; 2º. dito, Otheniel Espindola; thesoureiro, Adelino Marques; vice-dito, José Brandão; orador, Francisco Dionysio; vice-dito, Julio Silveira Filho; director-technico, Hermano Silva; vice-dito, Odilon Barretto. Commissão de Receita e Despesa: José Patriota, Antonio Dias e Hamilton Lima; supplentes: José Travassos e Arthur Bertino.

— Para as festividades da posse que realizou-se no ultimo dia 29, em commemoração ao seu 3º. anniversario, foi organizado o seguinte programma: 6 horas, hasteamento da bandeira; 15 horas, partida de football (juvenil); 16 horas, partida de football (principal); 19 horas, sessão solenne; 20 horas, surpresa; 21 horas, posse da directoria e em seguida, soirée dansante.

BOM CONSELHO

BOM CONSELHO — (Do correspondente do DIARIO DE PERNAMBUCO) — O sr. Antonio Umbelino, fazendeiro neste municipio, fez este anno uma experiencia com a cultura do trigo, obtendo o melhor resultado.

Com o auxilio do governo do Estado, os nossos agricultores poderiam desenvolver a cultura desse cereal.

DIA DO PROFESSOR — O Centro I. C. Bomconselhense offereceu ao magisterio publico do municipio um baile em homenagem ao Dia do Professor. As dansas decorreram animadas.

CASAMENTO — Realizou-se nesta cidade o casamento da senhorita Maria José Tenorio de Medeiros, filha do sr. José Medeiros, com o sr. Jose Medeiros Costa. Foram testemunhas do noivo o dr. Mario Medeiros e senhora, no civil, Florisval Wanderley e senhorita Hilda Tenorio, no religioso; da noiva, o major José Pedro da Silva e esposa, no civil; e José Cupertino Tenorio e esposa, no religioso.

NOIVOS — Estão noivos, em Preta, deste municipio, o sr. Themistocles Souto e a srta Maria Pinto Souto.

PROMOTORIA — Assumiu o cargo de promotor publico desta comarca o dr. Luiz de Góes Lima.

GOYANNA

GOYANNA, 4 (Do correspondente do DIARIO DE PERNAMBUCO) — Realizou-se, esta semana, a inauguração do mercado, açougue e matadouro da Villa de Areias, construidos recentemente pela administração municipal. O acto, que se revestiu de solennidade, foi presidido pelo prefeito Octavio Pinto. Compareceram á cerimonia, além das autoridades, as escolas, agricultores e commerciantes.

O sr. Severino Gouveia offereceu um almoço ao prefeito, outras autoridades e pessôas de representação. Os novos melhoramentos veem contribuir para o progresso de Areias que possue bôa feira.

— Verificar-se-á amanhã, 5 do corrente, nesta cidade, um encontro de foot-ball entre os clubs Elite e Vesuvio. Durante o jogo tocará a banda de musica Curiea. Na partida realizada no ultimo domingo, entre o Elite e o Condor, de Nazareth, registrou-se um empate de 1x1.

— Teve o desejado exito a temporada do Grupo Gente Nossa, no Theatro Peixoto Junior, desta cidade.

— Continua a chuver em todo o municipio, o que vem prejudicando sobremodo a defesa assucareira e a estação balnearia de Ponta de Pedras.

O MOMENTO INTERNACIONAL

O caso do navio americano City of Flint tomou agora novo aspecto com o apresamento do barco pelos noruegueses e a sua consequente libertação. Como o salientou hontem o DIARIO DE PERNAMBUCO, o navio só tinha mesmo um caminho para se encaminhar á Allemanha: as aguas territoriaes norueguesas.

Fóra disso, era cair na zona do bloqueio inglez. As autoridades norueguesas não poderiam, entretanto, sem quebra de sua neutralidade, permittir que um acto de guerra fôsse praticado nos limites de sua soberania fizeram o que qualquer nação faria no seu logar: apoderar-se do navio, internar a tripulação belligerante e mandar o barco embora.

Annuncia-se hoje que Berlim formulou um protesto contra essa attitude do governo de Oslo. Mas, como se poderia compreender a neutralidade norueguesa, de outro modo?

A semana encerra-se com a ameaça da guerra se avolumando sobre os Estados nordicos, graças á insolita attitude da Russia para com esse grupo de nações pacificas.

A Russia revive nesta hora a historia do lobo e do cordeiro e chega-se a dizer ameaçada pelos finlandezes, que na realidade jamais pensaram turvar as suas aguas.

A Allemanha assiste desinteressada á ameaça russa sobre Helsinki, quando na realidade todas as medidas defensivas que a Russia está tomando são contra o Reich. Para que occupar as ilhas Aaland? Quem pode eventualmente atacar a Russia pelo Baltico? E' a Suecia? E' a Noruega? E' a Dinamarca? E' a Finlandia? Jamais.

A unica potencia que póde fazer sombra aos sovietes, por essas regiões, é o Estado Nacional-Socialista.

A approximação germano-russa é um "non-sens". Ella surgiu de circumstancias extranhas, mas não pode prevalecer até o fim. Admittindo para argumentar que a Allemanha ganhasse esta guerra, o inimigo que ella teria de combater amanhã, em campo raso, seria a Russia. Molotov sabe-o muito bem. E por isso é que aproveita a hora e projecta sobre a Finlandia e sobre toda a Europa nordica a sua insaciavel voracidade.

A PARADA OPERARIA DO PROXIMO DIA 10

INICIAM-SE HOJE AS CONCENTRAÇÕES CIVICO-TRABALHISTAS

Os instructores, conselheiros, mestres e contra-mestres de todos os Centros Educativos Operarios continuam em propaganda nos bairros da cidade, para o desfile que os Centros farão no proximo dia 10 de novembro.

Tomarão parte milhares de trabalhadores, representando os seguintes bairros: Santo Amaro, Pombal, Afogados, Pilar e Brum, Agua Fria, Campo Grande, Monteiro, Arrayal, Pina, Areias e Varzea. A concentração será na rua do Principe, donde sairão para o stadium do Derby. Ahi terão logar as competições sportivas, obedecendo ao seguinte programma:

PRIMEIRA PARTE — CORRIDAS — a) 100 metros rasos — Patrono — Inspector do Trabalho. Premio, um estojo. b) 200 metros rasos — Patrono — Presidente do Syndicato dos Usineiros. Premio, um relogio de algibeira. c) 800 metros, meio fundo — Patrono — Director de Reeducação e Assistencia Social. Premio, uma caneta automatica. d) 1.500 metros, meio fundo — Patrono — Presidente da Federação dos Industriaes. Premio, um relogio de pulso. e) Corrida com fardo — Patrono — Secretario da Segurança Publica. Premio, uma caderneta da Caixa Economica. f) Corrida de obstaculos — Patrono — Secretario da Agricultura. Premio, um relogio de pulso.

SEGUNDA PARTE — JOGOS — 1) Carro de mão — Patrono — Prefeito Novaes Filho. Premio, duas algarreiras de luxo. 2) Centopéia — Patrono — Commandante da Brigada Militar. Premio, uma taça. 3) Salto de paraquedas — Patrono — Commandante da 7.ª Região. Premio, uma medalha de ouro. 4) Cabo de Guerra — Patrono — Secretario do Interior. Premio, uma taça. 5) Barra-Bandeira — Patrono — Interventor Federal. Premio, um trophéo. 6) O Torneio — Patrono — Liga Social Contra o Mocambo.

Os operarios sahirão dos bairros em bonds especiaes ás 12 horas do dia 10.

As festas serão irradiadas pela P. R. A. 8.

Hoje, iniciaram-se as concentrações civicas obedecendo a seguinte distribuição:

Hoje — Areias: Amanhã — Santo Amaro; dia 7 — Campo Grande; dia 8 — Afogados; dia 9 — Pombal; dia 10 — Agua Fria; dia 11 — Pilar; dia 12 — Varzea e Arrayal; dia 13 Pina; dia 14 — Monteiro; dia 15 — Concentração geral.

UMA MISSA CAMPAL NO DERBY

Dentre as commemorações do dia 10 de novembro, por iniciativa da Secretaria do Interior, será celebrada uma missa campal no Derby, com uma grande orchestra e corpo coral de 500 vozes.

Essa imponente cerimonia civico-religiosa promette revestir-se de todo brilhantismo.

INCENDEIAM AS CAIXAS POSTAES

SUSPEITA-SE DO EXERCITO IRLANDEZ

LONDRES, 4 (United Press — Agencia norte-americana) — Tres caixas postaes de West End foram incendiadas, ao que se suppõe, por elementos filiados á "IRA" (Exercito Republicano Irlandez). Outras quatro caixas postaes foram tambem incendiadas no districto de Paddington. Um pequeno pedaço de borracha encontrado numa das referidas caixas fez com que se suspeitasse, por parte das autoridades, que os autores dos incendios tenham empregado balões cheios de substancias chimicas para levar a effeito os attentados.

FANARAN

Guarde esse nome e peça-o na pharmacia, quando quizer vencer rapidamente as dôres e resfriados. FANARAN é a ultima acquisição da sciencia no combate ás grippes e ás dôres.

O NOVO EMBAIXADOR DA ARGENTINA NA COLOMBIA

BOGOTA', 4 (United Press — Agencia norte-americana) — Por motivo de ter sido elevada á categoria de embaixada a representação diplomatica da Argentina na Colombia, acaba de ser nomeado em commissão para o cargo de embaixador e ministro plenipotenciario o actual enviado extraordinario argentino a esta capital, sr. Alberto Candiotti.

UMA DECLARAÇÃO DE GANDHI A' INGLATERRA

NOVA DELHI, 4 — O "mahatma" Gandhi e o presidente do Congresso Hindu estão preparando uma declaração que será entregue ao vice-rei da India. Essa declaração precisará o ponto de vista do Congresso Hindu em face da Inglaterra. Nos meios indigenas toma vulto sempre a idéa da independencia da India.

DR. ANTONIO LIMA
Assistente do Prof. Pitanga Santos no serviço do Hospital Evangelico
INTESTINOS - RECTO - ANUS
Consultorio: — Av. Marques de Olinda, 287 — Telephone — 9160

SOFFRE DOS RINS?
TEM ACIDO URICO?
TOME "PIPERATOL"

MERCADO DO CAMBIO

LONDRES, 4 — Ainda esta manhã, ao ser aberto o mercado do cambio, da Bolsa, vigoravam as mesmas cotações fixadas pelo Banco da Inglaterra desde o principio da semana: franco 176 e 177, dollar 4.02 e e 4.04, dollar canadense 4.43 e 4.47, franco suisso 17.80 e 17.95, florim 7.52 e 7.58, belga 24 e 24.20 e peso argentino 17.15. No mercado livre, a lira tambem se conservou sem alteração, cotando 78.50 em relação á libra esterlina.

"BLITZ KRIEG"

Essas palavras allemãs significam "guerra relampago" e estão muito em voga. E' a guerra fulminante, feita com o maximo de rapidez, para anniquilar o inimigo, poupando o maximo das forças. E' o que cada um de nós deve fazer em relação aos seus nervos. Bater com rapidez e efficiencia das causas de irritabilidade, de medo, de mal-estar, que resultam do funccionamento irregular do systema nervoso, da fadiga do cerebro. Devemos fazer á insomnia, á exaggerada excitabilidade, á irritação sem motivo justo, á superexcitação em que vive o homem moderno, uma "blitz Krieg" uma guerra-relampago. A arma para isso é o Benal, a fórmula incomparavel, que assegura o contrôle dos nervos, o dominio sobre si mesmo, o somno reparador, a boa disposição, a serenidade do corpo e do espirito. Com o Benal, em poucos minutos, restituimos ao organismo a calma necessaria. O seu uso regular dá ao homem uma nova consciencia do seu poder sobre si mesmo. Benal é uma fórmula do grande neurologista professor Austregesilo. Benal é a garantia insuperavel do repouso.

DISTRIBUIÇAO DO "PREMIO GONCOURT"

PARIS, 4 — Os membros da Academia Gongourt deverão reunir-se terça-feira 5 de dezembro proximo, afim de d'atribuir o seu premio annual e designar o homem de letras que será beneficiado com o legado de Gustave Geffroy Longchampt, no valor de 25.000 francos.

Fôro

TRIBUNAL DE APPELLAÇÃO

Distribuição de feitos realizados em 3 de novembro de 1939:

RECURSOS CRIMINAES

Ao des. Orlando de Aguiar:

N. 29.003 — Rio Branco — Recorrente, Paulo Ferreira Dantas. Recorrido, o sr. Juiz de direito.

N. 29.099 — Timbaúba — Recorrente o Juizo — Recorrido, José Francisco Ribeiro.

Ao des. João Jungmanna:

N. 29.00 9Bodocó — Recorrente, o Juizo — Recorrido, Isidoro Manoel Luciano.

Ao des. Genaro Freire:

N. 28.942 — Recife — Recorrente, o Juizo — Recorridos, João Manoel dos Santos e Adelmar Paes da Silva.

Aggravos — Ao des. A. Ribeiro:

N. 28.929 — Recife — Aggravantes, Mario Uchôa de Moura e sua mulher e o dr. José Marcelino da Rosa e Silva inventariante de sua mulher.

Ao des. Padua Walfrido:

N. 28.945 — Recife — Aggravante, Perfumaria Lopes S|A. — Aggravado, o Juizo na fallencia da firma Viuva Oliveira.

Ao des. Neves Filho:

. 28.950 — Limoeiro — Aggravante, Joaquim José Rodrigues — Aggravados o Juizo e Deolinda Maria da Encarnação.

Ao des. Nestor Diogenes:

N. 28.986 — Recife — Aggravante, B. Cuertzenstein — Aggravados, o Juizo e Arff Abuana, na falencia de Jacob Zarzar.

Ao des. Padua Walfrido:

Embargos ao accordão na appellação civel n. 28.179 — Jaboatão — Embargantes, d. Maria da Conceição do Rêgo Barros e outros — Embargados, Manoel Cesar de Moraes Rêgo e sua mulher.

CONSELHO DISCIPLINAR DA MAGISTRATURA — Realizou no dia 31 de outubro ultimo, ás 15 horas, no gabinete do presidente do Tribunal de Appellação, a sua sessão ordinaria e semanal, o Conselho Disciplinar da Magistratura.

Estiveram presentes os desembargadores Felisberto dos Santos Pereira, presidente, Nestor Diogenes da Silva Mello e José Neves Filho, vogaes, e ainda o procurador geral interino, sr. Dirceu Borges.

Approvada sem reclamação ou impugnação, a acta da ultima sessão, passou-se ao expediente que constou do seguinte:

— Leitura pelo presidente da relação dos juizes que se ausentaram de suas jurisdições, na semana de 24 a 31 de outubro ultimo: — "Approvada para a devida publicação".

— Inquerito procedido em Macapá pelo juiz de direito de Timbaúba, e por determinação do Conselho: — "Adiado."

— Officio n. 647, de 28 de outubro ultimo, da Procuradoria Geral do Estado, remettendo, com a communicação de terem sido tomadas as providencias legaes, os autos de reclamações procedentes das comarcas de Limoeiro, Bonito e S. José do Egypto: — "Archivem-se".

Nada mais havendo a tratar foi encerrada a sessão.

NÃO EXISTIA UM INTESTINO MAIS PREGUIÇOSO QUE O MEU...

Entretanto, hoje, não soffro mais de prisão de ventre, nem de dôr de estomago, nem colicas de figado

O sr. Aurelio Tonatti, agricultor do Municipio de Ribeiro Preto, declarou que soffrendo ha mais de 4 annos de tenaz prisão de ventre que o impossibilitava de trabalhar, sarou completamente com um vidro apenas de Pilulas Aloicas.

Como este, innumeros são os attestados e cartas que diariamente recebemos de pessoas curadas As Pilulas Aloicas contêm os principios activos de plantas que corrigem as funcções intestinaes, regularisando-as.

Formula laureada pela Academia da França e largamente receitada na Europa. As Pilulas Aloicas offerecem sobre todos os remedios para prisão de ventre, as seguintes vantagens: A) Não causam nauseas nem colicas; B) Não irritam nem viciam os intestinos; C) Eliminam os venenos do sangue; D) Estimulam suavimente a acção do figado. F) Tonificam a musculatura do conducto digestivo. São inoffensivas, podendo ser usadas por pessoas de todas as edades. Mais de 10 milhões de vidros são consumidos annualmente em mais de 24 paizes do mundo.

CINTAS

PAULA LIMA FILHA avisa aos seus distintos clientes, o seu regresso do Rio de Janeiro.

Rua do Hospicio 131 — Recife — Fone 2077

FORBACH, SOB INTENSO CANHONEIO ALLEMÃO

EMPENHAM-SE OS GERMANICOS EM ABRIR UMA BRECHA NA LINHA MAGINOT — RESISTE GALHARDAMENTE A'S MAIS DURAS PROVAS — AUGMENTO DAS ACTIVIDADES DAS PATRULHAS FRANCEZAS

PARIS, 4 (United Press — Agencia norte-americana) — Durante o dia de hoje, as baterias francezas fizeram fogo contra as fortificações allemães da frente de Forbach e contra os postos avançados da Linha Siegfried, nos arredores de Sarrebrucken e Sarregueminos, á medida que o fogo da artilharia allemã, iniciado ha tres dias, adquiria maior intensidade. Simultaneamente, houve augmento das actividades das patrulhas francezas, principalmente na zona formada por tres localidades situadas no coração da bacia do Sarre.

Os despachos de fonte franceza recebidos da frente indicam que uma patrulha franceza "effectuou uma importante incursão a leste de Forbach", porém não dão maiores detalhes sobre a operação. Forbach foi, hontem, alvo de um breve, porém intenso canhoneio allemão. Approximadamente uns vinte projectis de grosso calibre cairam naquella cidade fortificada submettida quasi constantemente ao fogo da artilharia allemã, no curso da ultima semana, porém de fonte franceza se affirma que são de pouca importancia os damnos causados. Ao que parece, os allemães se empenham em abrir uma brecha na linha Maginot, nos sectores em que a falta de obstaculos naturaes permitte que a artilharia actue com maior efficiencia. O pessoal que está em contacto com o Estado Maior francez indica que o canhoneio allemão desde o começo da guerra tem dado pouco resultado sobre as fortificações da Linha Maginot que, pela sua solidez, resistem galhardamente ás mais duras provas.

A ACTIVIDADE DAS PATRULHAS ALLEMAS

PARIS, 4 — A proposito da situação militar, as informações de fonte franceza fazem resaltar que a actividade na frente occidental, durante a jornada ultima foi quasi que exclusivamente aérea. Os apparelhos de reconhecimento allemães tentaram varias expedições de observação, tanto sobre a linha immediata da frente, como sobre as linhas da rectaguarda, em regiões afastadas das linhas de fogo, francezas. Um grupo de cerca de doze aviões allemães, voando muito alto em razão da intensidade do tiro das baterias anti-aéreas francezas, fez evoluções sobre a cidade franceza de Forbach. Mas logo se eclipsaram, á chegada dos aviões de caça francezes que, immediatamente alertados, levantaram vôo de numerosos pequenos campos de aviação cuidadosamente disfarçados e dispostos immediatamente atraz do "front". Esse importante vôo de reconhecimento allemão sobre Forbach deve ser posto em relação com os numerosos signaes de actividade registados no curso dos ultimos dias, na região immediata áquella pequena cidade afastada da fronteira, tanto ao sul como a oéste, apenas de alguns kilometros.

Notadamente durante o dia de ante-hontem, aquella localidade experimentou forte bombardeio da artilharia pesada de longo alcance. Recebeu cerca de vinte obuzes que não fizeram comtudo damnos importantes na cidade, mas que parecem indicar que os allemães procediam á regulagem do tiro. Além disso, informações recebidas pelo commando francez indicam que a disposição da artilharia allemã foi reforçada ao nordeste de Forbach. Por outro lado, a actividade das patrulhas allemãs continua a ser muito viva nos sectores limitrophes de Forbach, tanto na orla da Floresta de Wandt, como immediatamente ao norte, na direcção de Sarrebruck. No curso do dia de hontem ella se manifestou sobretudo ao longo de todo o curso do Sarre, a léste de Forbach, até Sarreguinimes.

Uma outra expedição aérea allemã, em região afastada daquella, foi registada na Alsacia. Apparelhos da Cruz Gamada, aviões de bombardeio leves que os allemães empregam de preferencia para os vôos de reconhecimento, voaram sobre a planicie da Alsacia e sobre as cidades de Colmar e Mulhouse. A maior parte deles foi perseguida por aviões de caça francezes e tiveram de atravessar o Rheno. Outros tomaram altura e parece que se encaminharam pela abertura de Belfort entre as montanhas dos Vosges e do Jura, rumo a Bourgogne. Quanto ao apparelho allemão que foi abatido na região de Hazebruck, confirma-se a noticia de que os seus dois companheiros que, mais felizes do que elle puderam escapar aos aviões de caça britannicos, foram forçados a separar-se. Um partiu por onde tinha vindo, isto é, pelo Mar do Norte. O outro não teve outro recurso senão se jogar pelo territorio belga.

ACIDO URICO

Se todos comprehendessem de que vital importancia para a saude é o funccionamento regular dos rins, não ficariam um só dia sem tratamento em caso de fraqueza dos rins. Cada gotta de sangue do nosso organismo tem de passar pelos rins para ahi serem filtradas todas as impurezas e toxicos —sendo dentre estes, o principal, o acido urico. Se os rins estiverem fracos demais para effectuarem devidamente essa tarefa, o acido urico é transportado por todo o corpo, formando crystaes agudos, que se alojam nas articulações, causando inflammações dolorosas, rigidez e, finalmente, a tortura do rheumatismo. Ou então os crystaes se alojam na bexiga, dando logar a calculos, pedras ou inflammação chronica.

A fraqueza dos rins, que póde ser facilmente reconhecida pelos apparecimento de dôres nas costas, sensação de peso e cansaço geral, deve ser immediatamente tratada por meio das Pilulas De Witt para os Rins e a Bexiga. Agem directamente sobre os rins, tonificando-os e auxiliando-os a eliminar todas as impurezas do organismo.

A venda em todas as pharmacias. Compre as legitimas

Pilulas DE WITT

PARA OS RINS E A BEXIGA

Indicadas para Rheumatismo, Sciatica, Dôres na Cintura, Disturbios Renaes, Molestias da Bexiga e, em geral, para enfermidades produzidas por excesso de acido urico.

Movimento do porto e do aero-porto

ENTRARAM HONTEM O "SANTOS" E O "PORTO ALEGRE", DO NORTE — NO AERO-PORTO AMERISSARAM TRES HYDROS, DOIS DA "PANAIR", DE MIAMI E DE BUENOS AIRES, E UM DA "CONDOR", DE FORTALEZA — EM TRANSITO PELO RECIFE OS INTERVENTORES DO CEARA', AMAZONAS E MARANHÃO — ESPERADO AMANHÃ O "NORTHERN PRINCE", DA AMERICA

De Belem, com escalas em São Luiz, Fortaleza e Natal, chegou o vapor Porto Alegre, da Companhia Commercio e Navegação, sob o commando do sr. Iratro de Azevedo Gonçalves, com 48 homens de equipagem. Atracou ás 7.15 no armazem 3.

Para o Recife trouxe 128 toneladas de carga de varios generos. Em transito conduz dois passageiros. Veiu consignado a S. A. Magalhães e sairá hoje para o sul, até Santos.

SANTOS

De Manaos, com escalas em Parentins, Santarem, Belem, São Luiz, Fortaleza, Aracaty, Mucuripe, Natal e Cabedello, chegou o Santos, do Lloyd Brasileiro, sob o commando do sr. Abilio Raymundo de Oliveira, com 73 homens de equipagem. Atracou ás 7.40 no armazem 10.

Para o Recife trouxe 247 e meia toneladas de carga de varios generos e 8 passageiros. Em transito conduz 170 passageiros. Veiu consignado a Alberto Fonseca & Cia. e sairá hoje para o sul, até Buenos Aires.

CUBANGO

De Norfolk, com escalas em Porto Rico, Trinidad e Demerara, chegou o barco a motor brasileiro Cubango, sob o commando do sr. William Tingey, com 16 homens de equipagem. Atracou ás 15.35 no armazem 1.

Leva carga em lastro. Veiu consignado á Anglo Mexican Petroleum, e saiu á noite para o Rio, em viagem directa.

MOVIMENTO DO AERO-PORTO

De Fortaleza, com escalas em Natal e Cabodello, chegou o hydro Caiçara, do Syndicato Condor, sob o commando do sr. Wilhelm Mertens, com 4 homens de equipogem. Amerissou ás 12 horas na bacia de Santa Rita.

Para o Recife trouxe 4 malas postaes e um passageiro. Em transito conduz 8 passageiros. Veiu consignado a Herm. Stoltz & Cia. e proseguiu viagem para o sul, até Porto Alegre ás 13 horas.

O hydro acima foi ante-hontem de Fortaleza a Parnahyba, afim de receber os passageiros do Turjassu' que foi victima de uma panne, ao decollar daquelle porto.

EM TRANSITO OS INTERVENTORES DO MARANHÃO E DO CEARA'

Pelo hydro da Condor, transitaram hontem pelo Recife os srs. Paulo Ramos e Menezes Pimentel, interventores dos Estados do Maranhão e Ceará, que vão ao Rio tomar parte no Congresso dos Interventores, a reunir-se de 10 a 15 de novembro na capital da Republica.

No aero-porto os dois chefes de governo foram cumprimentados pelo interventor interino, commandante da 7ª Região Militar e autoridades, tendo almoçado no Grande Hotel, a convite do sr. Etelvino Lima, proseguindo viagem logo em seguida.

NC—15.373

De Buenos Aires, com escalas em Assumpção, Curityba, São Paulo, Rio de Janeiro, Victoria e bão Salvador chegou o Clipper NC—15.373, da Pan American Airways System, sob o commando do sr. H. Fatt Jr., com 6 homens de equipagem. Amerissou ás 16 horas na bacia de Santa Rita.

Para o Recife trouxe 6 malas postaes e 7 passageiros, os srs. Paul Wirz, sra. Enny Wirz, Oswaldo Osiris Storino, Constantino Maranhão, Alano Lima, Oriani Maciel e Almir Monte Rosa, todos do Rio.

Em transito conduz seis passageiros os srs. Aldi Aliberti e Enéas Calandrini Pinheiro, do Rio para Belem; William Caspari Junior, do Rio para San Juan; Edson Junqueira Passoas, George Allen Ricker e Paulo de Andrada Botelho, do Rio para Miami.

Nesta capital não embarcou nenhum passageiro.

Veiu consignado a Wallace Ingham & Cia. e proseguirá viagem para o norte, até Miami, na manhã de hoje.

NC—16.931

De Miami, com escalas em Antilla, Port of Spain, San Juan, Paramaribo, Belem, São Luiz, Parnahyba, Camocim, Areia Branca e Natal, chegou o Baby-Clipper NC—16.931 da Pan American Airways System, sob o commando do sr. Wilbur W. Bradley, com 8 homens de equipagem. Amerissou ás 16.55 na bacia de Santa Rita.

Para o Recife trouxe 14 malas postaes.

Em transito conduz cinco passageiros, os srs. Alvaro Maia, de Manaos para o Rio; Moszek Herch Waichman e Nagib Jorge Homci, de Belem para o Rio; José Velloso Castro, de São Luiz para o Rio; e Hideo Horiguchi, de Miami para o Rio.

Nesta capital embarcam para o sul tres passageiros, o sr. Joaquim Gonçalves, sra. Angelita Fortes Gonçalves e sr. James Nicanor Costa, todos para Maceió.

Veiu consignado a Wallace Ingham & Cia. e proseguirá viagem para o sul, até Buenos Aires, na manhã de hoje.

EM TRANSITO O INTERVENTOR DO AMAZONAS

Pelo Baby-Clipper da carreira, esteve hontem de passagem pelo Recife o sr. Alvaro Maia, interventor federal no Amazonas, o qual se destina á capital da Republica, afim de participar do Congresso dos Interventores, que se reunirá sob a presidencia do sr. Getulio Vargas.

Recebeu-se no aero-porto o interventor interino do Estado, o commandante da 7ª Região e membros da colonia amazonense domiciliada no Recife.

Pelo mesmo avião, o sr. Alvaro Maia proseguirá viagem para o Rio na manhã de hoje.

AVIÕES ESPERADOS HOJE

Hoje está esperado um hydro da Panair do Brasil S. A., da linha Rio-Recife, procedente do sul, cerca das 16.35, o qual retornará amanhã ao Rio.

AVIÕES ESPERADOS AMANHÃ

Amanhã não está esperado nenhum avião.

NAVIOS ESPERADOS HOJE

Olinda, do sul, para o armazem 6.
Aratanha do sul para o 7.
Araxuá, do sul, par ao 9.
Itapura de Cabedello para o patio 6x7.

NAVIOS ESPERADOS AMANHÃ

Chuy do norte para o armazem 5.
Bandeirante do norte para o 10.
Annibal Benevolo do sul para o 3.
Capo Corso da America para o 6.
Sj. Meerjer do sul para o3.
Northern Prince da America para o 1.

MOVIMENTO DA MARE' HOJE

1º, baixamar 4h.15m.; 1º, preamar 10h.40m.; 2º, baixamar 17h.00.; 2º, preamar 23h.10m.

MOVIMENTO DA MARE' AMANHÃ

1º, baixaar 5h.50m. 1º, preamar 11h.45m.; 2º, baixamar 18h.05m.; 2º, preamar ——

REGRESSA AMANHÃ AO RIO O SR. ASSIS CHATEAUBRIAND

Pelo avião da carreira, regressa amanhã ao Rio o sr. Assis Chateaubriand, director dos Diarios Associados e professor da Faculdade de Direito do Recife.

VAE REPRESENTAR O DISTRICTO FEDERAL

RIO, 4 (Ag. Meridional — Org. brasileira) — Partiu de avião para os Estados Unidos o sr. Edson Paiva, que representará a municipalidade no Congresso da Commissão Pan-Americana de Cooperação Intermunicipal, a realizar-se no dia 15 do corrente, em Chicago.

O sr. Edson Passos é portador de uma mensagem de cordialidade do sr. Dodsworth para o prefeito La Guardia.

O ESTABELECIMENTO DE DEPOSITOS DE CAFÉ NO CANADÁ E NOS ESTADOS UNIDOS

ABREM-SE LARGAS PERSPECTIVAS PARA O DESENVOLVIMENTO DO COMMERCIO ENTRE AS AMERICAS

A posição do cacáo é a melhor possivel — A importancia do algodão brasileiro — Sobem as cotações na Bolsa

Fred KREUTZENSTEIN

(Director da Succursal dos "Diarios Associados" em Nova York)

WASHINGTON, outubro — (Via aerea) — O Congresso deste paiz continúa a discutir a reforma da lei de neutralidade, pela qual os Estados Unidos poderão exportar armamentos e generos alimenticios para os belligerantes. Retornam, assim, ao Direito Internacional em tempo de guerra. A opposição, que se levantou, entretanto, contra a abolição do embargo não vinha de encontro aos desejos do governo norte-americano de facilitar o trafego de armas e material de guerra, salvaguardando a navegação e o credito. Pela nova lei de neutralidade, fica prohibido mandar mercadorias aos belligerantes em navios americanos e deu creditos além de noventa dias. Como esta ultima disposição está sendo muito combatida, é provavel que o governo renuncie ao mencionado credito, permittindo apenas a compra, aqui, de material de guerra.

Os alliados possuem grandes reservas de deposito em dinheiro nos Estados Unidos. Não ha de ser difficil, portanto, o commercio inicial mesmo a dinheiro á vista. A passagem da nova lei, como foi elaborada pela commissão do Senado, está assegurada, menos a disposição de creditos. Retirando-se, assim os Estados Unidos, quasi por completo do commercio de navegação com a Europa, haverá larga margem para o desenvolvimento do commercio entre as Americas, o que explica, em parte, o desejo do Panamá em estabelecer zonas de segurança, que venham proteger a navegação americana. O Brasil póde contar com sufficiente tonelagem para a exportação de seus productos para este paiz. Os Estados Unidos tornam-se, assim, de um dia para outro o centro mundial de abastecimento para toda classe de commercio internacional. Póde, assim, o Brasil, começar, como o estão fazendo outras nações, a estabelecer stocks dos seus generos de exportação em Nova York, e facilitar desta forma o commercio dos mesmos, já que Nova York está definitivamente no rol de centro financeiro e commercial do mundo.

CAFE' E CACA'O

Fala-se que o Departamento Nacional de Café pretende estabelecer deposito de café no Canadá, para abastecer o mercado desse paiz e talvez mesmo o mercado britannico.

Estudos estão sendo levados a cabo, tambem na America, com o mesmo objectivo. Nesta crise de guerra, o commercio teria grandes vantagens com taes stocks, porquanto isso facilitaria os seus negocios para a Europa, que ultimamente comprou todos os cafés que podia conseguir nos Estados Unidos para embarque immediato.

O mercado de cacáo é o que melhor está aproveitando este tempo de confusão, porque a directoria da Bolsa de Cacáo de Nova York achou prudente organizar-se logo em pé de guerra. As cotações estão novamente subindo. O consumo é rapido, tanto aqui como na Europa, e o stock actual de 1.152.534 saccas em Nova York é bem pequeno em vista das difficuldades de trazer cacáo da Africa. A posição na Bolsa é tambem das mais auspiciosas, justificando o optimismo que reina no commercio de cacáo.

Os americanos fizeram um "negocio da China" com a troca de 600 mil fardos de algodão contra 80.000 toneladas de borracha que subiu rapidamente nas cotações, quando o algodão, ultimamente, tem baixado.

Na semana passada saiu de Nova Orleans o primeiro embarque para a Inglaterra dos algodões desta troca. Na circular corrente da Bolsa de Algodão de Nova York estão destacando a importancia do algodão brasileiro no commercio internacional. O Brasil exportou quasi a metade do que exportaram os Estados Unidos durante a safra passada.

"ALENTO PARA CAMINHARMOS PARA O FUTURO"

UMA ALLOCUÇAO DE MUSSOLINI, DURANTE AS COMMEMORAÇÕES DA ENTRADA DA ITALIA NA GUERRA DE 1914

ROMA, 4 (United Press — Agencia norte-americana) — Uma cerimonia das mais importantes foi celebrada, hoje, por occasião da passagem de mais um anniversario da entrada da Italia na Grande Guerra, na Praça de Veneza, deante do Altar da Patria, onde foi celebrada uma missa de requiem em memoria dos mortos.

O principe herdeiro e o "duce" fizeram a saudação militar e em seguida sairam juntos para visitar o tumulo do Soldado Desconhecido. Depois, o "duce" appareceu num dos parques do Palacio de Veneza, saudando a multidão, composta de milhares e milhares de pessôas, que o acclamava, e pronunciando algumas palavras em que declarou:

"A recordação do que temos feito até aqui nos dá alento para caminharmos para o futuro, com fé inquebrantavel nos destinos da patria".

Mussolini vestia o seu uniforme de primeiro marechal do Exercito, com capacete de aço. Depois delle, appareceram juntos, no balcão, o conde Ciano, ministro das Relações Exteriores, e o novo secretario geral do Partido Fascista, sr. Ettore Minitti. Ambos tambem foram longamente acclamados pelo povo.

MEDALHA DE OURO AO GENERAL GO'ES MONTEIRO

SANTIAGO DO CHILE, 4 — Um decreto assignado pelo presidente Aguirre Cerda e pelo ministro da Defesa, Guillermo Lebaro, concede a medalha de ouro por 25 annos ao chefe do Estado Maior do Exercito brasileiro general Pedro Aurelio de Góes Monteiro.

Trata-se de uma distincção especial e ter por fim prestar homenagem ao Exercito Brasileiro na pessoa de um dos seus mais distinctos chefes.

A entrega da medalha terá logar na séde da embaixada do Chile no Rio de Janeiro.

REGISTRO DE ESTRANGEIROS

O PRAZO TERMINA A 22 DE DEZEMBRO

RIO, 4 (Agencia Meridional — Org. Brasileira) — Termina a 22 de dezembro o prazo concedido pelo governo para o registro dos estrangeiros domiciliados no paiz.

"HISTORIA LITERARIA DE EÇA DE QUEIROZ"

SERA' LANÇADO, AMANHÃ, O LIVRO DE ESTRE'A DO ESCRIPTOR PERNAMBUCANO ALVARO LINS

RIO, 4 (Agencia Meridional — Organização Brasileira) — Os jornaes annunciam que será lançado, segunda-feira, pela Livraria José Olympio, o livro de estréa do escriptor pernambucano Alvaro Lins, "Historia Literaria de Eça de Queiroz".

Neste volume, o autor de OS MAIAS é encarado sob uma maneira inteiramente nova, pois se trata de um estudo de interpretação e revisão de sua obra, tão conhecida e ainda hoje em plena actualidade.

O livro está dividido em doze capitulos: Um legado de arte; a geração de 1865; o encontro com a literatura; um centro de influencia; o realista; perspectivas dos romances; o episodio Pradique; itinerante e propheta; os santos; personagens perdidos; o problema do estylo; o socialista e a vida.

EM BENEFICIO DA "CIDADE DAS MENINAS"

RIO, 4 (Agencia Meridional — Organização Brasileira) — Como nos annos anteriores, a sra. Darcy Vargas dará, na Quinta da Bôa Vista, um **revellion** denominado Noite de Versalhes". O festival será em beneficio da Cidade das Meninas. Além da senhora do presidente, outras senhoras da alta sociedade darão outras festas. Os scenographos, decoradores e demais artistas serão escolhidos dentre figuras da alta sociedade.

Diversos artistas do nosso **broadcasting** se offereceram para collaborar.

CONTAGIOU-SE NO EXERCICIO DE SUA PROFISSAO

RIO, 4 (Agencia Meridional — Org. Brasileira) — O doutorando sau'cho Clovis Marques Ramos falleceu, hontem, contagiado pela pneumonia quando acompanhava o tratamento de um paciente pneumonico, o qual fôra enterrado domingo.

Da Parahyba

FALLECEU NO RIO O SR. JOÃO MACHADO — ENTREGUE PELA PEREGRINAÇÃO O NOVO TEMPLO DE N. S. DAS MERCÊS, AO ARCEBISPADO — DISTRIBUIÇÃO DE MUDAS DE PLANTAS TEXTIS

JOÃO PESSOA, 4 (D. P.) — Telegrammas, recebidos do Rio, annunciam o fallecimento do dr. João Lopes Machado, que exerceu o cargo de governador deste Estado no quatriennio de 1908 a 1912.

O extincto era natural do municipio de Areia, onde nasceu a 1.º de janeiro de 1861.

Após o curso de humanidades no Gymnasio Pernambucano seguiu para o Rio onde se formou em medicina.

Exerceu varios cargos sanitarios e mais tarde ingressando na politica foi deputado estadual e depois governador do Estado.

O dr. João Machado era viuvo e deixa tres filhos: coronel Jorge Figueira Machado, capitão Figueira Machado e senhora Maria Isabel Machado.

A 1.º do corrente realisou-se a entrega do templo de N. S. das Mercês ao arcebispado da Parahyba.

Esse templo foi construido pela Prefeitura na Av. Padre Meira em pagamento da antiga igreja desapropriada e demolida pela municipalidade na antiga praça 1817.

A ceremonia revestiu-se de brilhantismo e teve inicio ás 7 horas, com a presença de autoridades civis e eclesiasticas.

O arcebispo d. Moysés Coelho, cortou a fita symbolica da porta principal abrindo o templo.

Em seguida o prefeito fez a entrega da igreja, congratulando-se com o arcebispo metropolitano em saldar naquelle momento a divida que o municipio contrahira.

Depois de agradecer as palavras do prefeito Fernando Nobrega, d. Moysés Coelho deu a bençam ao novo templo, realisando-se, em seguida a missa pontifical, com a presença de grande numero de fieis.

Encontra-se desde hontem, nesta cidade o jornalista Joel Silveira, que realisa uma excursão cultural a este Estado.

Commemorou-se com varias solennidades religiosas o "dia de finados".

Nas igrejas foram celebradas missas de *requiem*, com grande comparecimento de fieis.

A secretaria da Agricultura continua a fazer a distribuição gratuita de grande quantidade de sementes e mudas de diversas plantas de valor economico.

Entre outros, mereceu especial attenção o agave, sendo distribuidos 38.100 mudas dessa planta textil nos 14 campos de Picuí e Cuité.

Dr. GONÇALVES FERNANDES
Docente de Clinica Psiquiatrica da Escola de Medicina e Cirurgia do Rio de Janeiro
Consultas de 14 ás 17 horas. Aos sabados, de 11 ás 12. Imperatriz 173, 1.º Recife

EXPOSIÇAO NACIONAL DE PERNAMBUCO

Encontram-se adeantados os trabalhos de construcções das installações da Grande Exposição Nacional de Pernambuco.

O Parque Shanghai já tem os seus apparelhos mais importantes installados. O Pavilhão Official de Pernambuco tem a sua construcção quasi concluida, restando apenas os acabamentos e decorações. Os Pavilhões dos Estados do Norte e dos Estados do Nordeste deverão estar promptos antes do fim deste mez, succedendo o mesmo com o das "Industrias Pernambucanas", "Industria e Commercio", dos Estados e outros.

Já foram iniciados os trabalhos do Pavilhão do "Ministerio da Justiça".

Encontram-se no Recife os representantes da Bahia, Sergipe, esperando-se os de Alagôas, Amazonas e Pará.

Está tambem nesta capital o sr. Protasio Monteiro da Silva, que vem tomar medidas attinentes á representação do Departamento Nacional do Café.

DIARIO DE PERNAMBUCO

Director: CARLOS RIBEIRO
Praça da Independencia — RECIFE
End. tel.: DIARIOPE
Telepha.: Escriptorio 8027; Redacção 8028

EXPEDIENTE

A correspondencia de ordem commercial deve ser exclusivamente endereçada ao GERENTE DO DIARIO DE PERNAMBUCO.

Para annuncios procure o DEPARTAMENTO DE PUBLICIDADE pessoalmente ou pelo phone 8027.

O DIARIO DE PERNAMBUCO, sendo o seu corpo de collaboradores completo, não acceita collaboração, nem devolve originaes.

ASSIGNATURAS

Anno — 55$000 Semestre — 30$000
(Nos paizes signatarios da Convenção Postal Pan-Americana):
Anno — 78$000 Semestre — 42$000
(Nos paizes signatarios da Convenção Postal Universal):
Anno — 128$000 Semestre — 70$000

AS ASSIGNATURAS SÃO PAGAS ADEANTADAMENTE.

SUCCURSAL EM PARIS: Societé Mutuelle de Publicité, rua Rougmont, 14; SUCCURSAL EM NEW YORK: Fred Kreutzenstein, 108, Water Street; SUCCURSAL EM S. PAULO: rua São Bento, 103, Serviços de Imprensa Ltda.; SUCCURSAL NO RIO DE JANEIRO: Edificio Odeon, sala 817, Serviços de Imprensa Ltda.; SUCCURSAL EM MACEIO': Alcides Lopes, rua do Commercio, 180-1º; SUCCURSAL EM JOAO PESSÔA: dr. Virgilio Cordeiro, rua Cardoso Vieira, 160, 1º and.; SUCCURSAL EM NATAL: Mario E. Lyra, Av. Rio Branco, 515; SUCCURSAL EM CAMPINA GRANDE: Laurentino Ramos, rua Maciel Pinheiro, 164.

Avisamos ao commercio e aos nossos freguezes que o unico cobrador do DIARIO DE PERNAMBUCO nesta praça é o sr. José Fiorio

ABASTECIMENTO E ESGOTOS DA CIDADE

O serviço do abastecimento do Recife representa o que pode conseguir a continuidade administrativa, bem orientada. Iniciado no governo Herculano Bandeira, melhorado e aperfeiçoado através das varias administrações estaduaes, que se succederam, poude conferir ao Recife uma situação incomparavel.

Não ha falta dagua, aqui. E mesmo com o augmento progressivo da população, não se pode r[illegible] que isso aconteça, desde que se regule o uso da agua beneficiada para os jardins e fins industriaes.

Como um contraste bem expressivo, o Rio de Janeiro atravessa uma das mais graves crises de agua que se registra na historia da metropole brasileira. O zelo e o cuidado com que foi tratada a agua para a população recifense pouparam-nos as difficuldades que soffre actualmente o carioca.

Devia-se tomar como ponto de partida, para qualquer melhoramento municipal, resolver de maneira definitiva o problema do abastecimento. E' isso o que falta fazer na maioria de nossas cidades do interior, que cuidam de fazer avenidas e installar illuminação electrica e não tratam do melhoramento essencial, que é dar agua á população. E por isso é que não teem hygiene, o que affecta gravemente todo o seu organismo economico. E' o mal de Petrolina e é o mal de muitas outras cidades pernambucanas, que infelizmente até hoje não puderam resolver uma questão tão importante.

Ainda, com referencia ao serviço dagua no Recife, o que é preciso é tornal-o o mais possivel extensivo a todas as zonas habitadas, bem como o serviço de esgotos.

Isso em parte se torna mais facil, agora, desde que o Saneamento pode utilizar suas proprias verbas.

Ha muita rua no Recife que ainda não foi esgotada, podendo-se mencionar, como exemplo, toda zona ao longo da avenida Beira Mar.

O DIREITO DOS NEUTROS

O facto dos Estados Unidos terem levantado o embargo da venda de armas não quer dizer, como a muitos poderá parecer, uma tendencia para intervir nos negocios europeus.

Nem muito menos atirar o paiz na guerra. Antes de reformada a lei da neutralidade, os Estados Unidos ficavam numa situação de completa abstenção em transacções com as potencias em guerra. Mas uma das consequencias disso era favorecer a um dos belligerantes, que tinha as mãos livres de comprar na Russia, em these "neutra", mas na realidade em condições de fazer grandes fornecimentos, não só em generos, como em materias primas, indispensaveis ao fabrico de munições. Reformada a lei de neutralidade americana, restabelece-se o equilibrio e qualquer um que queira comprar e pagar a vista, carregando com os seus proprios navios nos portos americanos, poderá fazel-o.

A verdadeira neutralidade não soffreu nenhuma modificação nos seus principios fundamentaes e permanece de pé, nos termos de que foi resolvido na Conferencia de Panamá.

Manter a lei de neutralidade, tal qual fôra votada anteriormente, era absurdo. Devido a essa lei é que os nacionalistas chinezes não podiam adquirir munições para se defender contra a invasão japoneza, o que importava num estimulo e numa garantia ao aggressor.

O continente americano não quer se immiscuir na guerra, como participante, mas seria uma falta de bom senso conservar uma legislação antiquada, que não correspondia mais ao momento historico que estamos vivendo.

Aliás, vemos que em toda a parte os neutros se mostram activos para fazer respeitar os principios do direito internacional e por isso é que o governo de Oslo se apressou em mandar libertar o navio americano City of Flint que havia sido detido por um dos belligerantes e navegava em suas aguas, como presa de guerra. A neutralidade não importa em passividade perante direitos ameaçados ou a soberania nacional attingida.

A Allemanha tenciona fazer da libertação do "City of Flint" um incidente diplomatico

APRESENTAÇAO DE UM ENERGICO PROTESTO DO REICH JUNTO AO GOVERNO DA NORUEGA — INTERNADA A TRIPULAÇAO ALLEMÃ — A ATTITUDE DAS AUTORIDADES DE OSLO FOI MOTIVADA PELA INSISTENCIA DE O "CITY OF FLINT" FAZER ESCALA NO PORTO DE HANSEGUND, SEM AUTORIZAÇAO DO ALMIRANTADO — INTACTA A CARGA — DENTRO DE QUATRO DIAS, CHEGARA' A GLASCOW

POSTO A PIQUE O NAVIO FRANCEZ "BAOULE" — O "ADMIRAL SCHEER" ESTARIA NO PACIFICO

STOCKHOLMO, 4 (United Press — Agencia norte-americana) — O almirantado norueguez revelou ter internado a tripulação de presa allemã do cargueiro norte-americano City of Flint.

DESRESPEITO AO ALMIRANTADO NORUEGUEZ

STOCKHOLMO, 4 (United Press — Agencia norte-americana) — O Ministerio da Marinha norueguez annunciou que a tripulação allemã do City of Flint foi internada porque insistiu em fazer escala pelo porto de Haugesund, sem autorização do almirantado.

ENTROU NO PORTO

OSLO, 4 (United Press — Agencia norte-americana) — Communicam de Hoegesund que o City of Flint passou por esta localidade e que, ao escurecer, o barco norte-americano encontrava-se em frente a Karinsund, entre Karmoe e o Continente.

O City of Flint estava acompanhado por 2 destroyers norueguezes emquanto que os cruzadores britannicos seguem a rota do barco parallelamente.

Informa-se que o cargueiro allemão Schwaben entrou no porto de Hangesvad.

O COMMUNICADO OFFICIAL

OSLO, 4 (United Press — Agencia norte-americana) — E' o seguinte o teor do communicado dado á publicidade pelo Almirantado ás primeiras horas da manhã de hoje:

— "O navio americano City of Flint, com a tripulação allemã de presa, teve permissão para usar as aguas territoriaes norueguezas, de Tromsoe para o Sul.

"O navio foi acompanhado pelo vaso de guerra norueguez Olav Tryggvazon e uma torpedeira, e chegou a Hausesund sexta-feira á noite, tendo ancorado ao largo sem permissão.

"Como não ha nenhuma razão plausivel para essa escala em porto norueguez, as autoridades resolveram que o navio deve ser liberado e que a sua tripulação allemã de presa seja internada.

INTACTA A CARGA

BERGEN, 4 (U. P. — Agencia norte-americana) — O correspondente da United Press que foi a bordo do City of Flint, falou com o commandante, capitão J. A. Gainard, juntamente com outros jornalistas norte-americanos.

O commandante do referido navio, entretanto, declinou de falar sobre o caso do City of Flint aos presentes, fazendo com que todos regressassem á terra, promettendo-lhes que mais tarde se reuniria com elles. O commandante Gainard confirmou que o City of Flint conduzia intacta toda a sua carga.

"INCORRECTO"

BERLIM, 4 (U. P. — Agencia norte-americana) — Um porta-vóz do Ministerio das Relações declarou que o governo da Noruega, "usando a expressão mais conveniente", era "incorrecto" em vista da recommendação feita pelo presidente Roosevelt á Allemanha e á Grã-Bretanha sobre o tratamento dispensado aos tripulantes norte-americanos do City of Flint.

Accrescentou que a tripulação allemã que prendeu o navio agiu de accordo com esse pedido do presidente Roosevelt e tratou de desembarcar um marinheiro estadunidense enfermo.

O "ADMIRAL SCHEER", NO PACIFICO

SHANGHAI, 4 (U. P. — Agencia norte-americana) — Segundo se deu a conhecer as autoridades navaes britannicas estão investigando o rumor de que o couraçado allemão Admiral Scheer chegou ao Pacifico.

Simultaneamente, de fonte japoneza informam que varios navios mercantes allemães, surtos em portos nipponicos, particularmente em Nagasaki, estão aprovisionando-se de combustivel em grande quantidade porém nenhum delles zarpou ainda.

NAVEGA A COSTA DA ESCOSSIA

LONDRES, 4 (Havas — Agencia franceza) — Espera-se dentro de quatro dias a chegada do City of Flint, em Glascow. As ultimas informações dizem que o navio navegava na costa occidental da Escossia.

EXPLOSAO DE UM VAPOR NORUEGUEZ

LONDRES, 4 (U. P. — Agencia norte-americana) — Uma explosão de origem desconhecida afundou o vapor norueguez Canadá, de 1342 toneladas. Os tripulantes lançaram-se ao mar munidos de balsas salvavidas e se mantiveram fluctuando durante tres horas, até que foram recolhidos por um navio britannico que os desembarcou em um porto da costa éste. Informam que varios delles pereceram afogados e outros tiveram que ser internados num hospital.

STOCKHOLMO, 4 — O ministerio da Marinha da Noruega annunciou que a tripulação allemã do City of Flint foi internada, porque insistiu em fazer escala pelo porto de Haugesund, sem autorização do Almirantado.

PROVOCARA' UM INCIDENTE DIPLOMATICO

BERLIM, 4 (United Press — Ag. norte-americana) — Um porta-vóz do ministerio das Relações Exteriores indicou, hoje, que a Allemanha tem a intenção de fazer da libertação do City of Flint um incidente diplomatico e confirmou a noticia de que foram dadas instrucções ao encarregado dos negocios do Reich junto ao governo norueguez para que apresente um energico protesto por ter sido posta em liberdade a tripulação estadunidense daquelle navio e por ter sido internada a tripulação allemã de apresamento.

O representante do ministerio das Relações Exteriores disse que esse protesto será verbal. Disse aos jornalistas que o protesto foi certamente apresentado hontem, á noite, embora não se tenha recebido ainda qualquer noticia sobre o resultado dessa "demarche". Nos circulos officiaes, se experimentou forte desagrado pela attitude da Noruega, para occultar o desgosto produzido pela noticia de que o City of Flint, cujo carregamento os allemães pensavam utilizar para os seus proprios fins, havia sido entregue á sua tripulação norte-americana.

Comtudo, a imprensa que circula ao meio dia não faz o menor commentario sobre o incidente.

DENTRO DE 4 DIAS

LONDRES, 4 (United Press — Ag. norte-americana) — Noticia-se de fonte bem informada que o City of Flint partiu novamente e deverá entrar no porto inglez de Glasgow dentro de quatro dias.

SATISFEITOS

BERGEN, 4 (United Press — Ag. norte-americana) — O City of Flint se encontrava, hoje, no porto desta cidade, arvorando, de novo, a bandeira dos Estados Unidos. As mesmas côres tambem haviam sido pintadas no proprio barco. Os tripulantes com quem o correspondente da United Press poude falar esta manhã se mostravam muito satisfeitos com a sua libertação e apanhavam sol na coberta do barco. Todos elles pareciam cansados e não tinham podido ainda banhar-se, mas se mostravam sorridentes e visivelmente satisfeitos.

"FORMULOU UM PROTESTO"

BERLIM, 4 (United Press — Ag. norte-americana) — Um porta-vóz do ministerio das Relações Exteriores annunciou, hoje, que o encarregado dos negocios da Allemanha em Oslo "formulou indubitavelmente, hontem, á noite, um protesto" perante o governo norueguez a proposito da questão do City of Flint.

COM DESTINO A' GRA-BRETANHA

LONDRES, 4 — Um vespertino desta capital publicou a noticia, ainda sem confirmação official, de que o City of Flint deixou a Noruega com destino á Grã-Bretanha, onde deverá chegar no principio da proxima semana.

VICTIMA A BORDO DO SUBMARINO ALLEMAO

LONDRES, 4 (United Press — Ag. norte-americana) — Como indicio de que houve victimas a bordo de um submarino allemão, foi recolhido o cadaver de um joven marinheiro daquella nacionalidade que se achava equipado com um apparelho dos que são utilizados para sair dos submergiveis afundados e com um casaco salva-vida feito de borracha.

O mar lançou o cadaver na costa de Hyth, no Condado de Kent. O morto vestia um casaco de jersey azul, calças impermeaveis e botas.

POSTO A PIQUE

PARIS, 4 — Annuncia-se, hoje, aqui, officialmente, que o cargueiro francez Vaoule foi afundado no Atlantico por um submarino allemão.

A CAMINHO DE GLASGOW

LONDRES, 4 (United Press — Ag. norte-americana) — Os jornaes desta capital publicam, com destaque, a noticia da libertação do City of Flint, pelo governo norueguez.

O Evening Standard publica a informação com um titulo em que diz o seguinte: "O City of Flint está a caminho de Glasgow". O Evening News diz, na sua edição matutina de hoje: "O City of Flint já pode vir á Inglaterra".

TORPEDEADO

PARIS, 4 — Confirma-se officialmente a noticia de que o cargueiro francez Baoule, pertencente á Chargeurs Reunis, foi torpedeado no Atlantico por um submarino allemão. Morreram duas pessôas e 11 se acham desapparecidas. Trinta e tres outras pessôas, inclusive o capitão, foram salvas e recolhidas por um navio francez e transportadas para um porto da França, onde já chegaram.

DETIVERAM O "CITY OF FLINT"

COPENHAGUE, 4 — O correspondente da Agencia Reuter nesta capital informa que o lança-minas norueguez Olav Trygveson e um torpedeiro da mesma nacionalidade detiveram o navio yankee City of Flint que estava sendo conduzido para a Allemanha através das aguas territoriaes norueguezas e o conduziram para o porto de Hugesund. Ao chegar naquelle porto destacaram varios membros da sua tripulação que subiram a bordo e prenderam os tripulantes allemães para internal-os.

O GENERAL HORTA BARBOSA NA BAHIA

CIDADE DO SALVADOR, 4 — Em companhia do interventor Landulpho Alves, o general Horta Barbosa visitou, hontem, ás 14 horas, as sondagens que estão sendo feitas na Villa Militar, no Lobato e na Penha, para exploração do petroleo. "O Imparcial" havia noticiado ante-hontem ter jorrado petroleo na Villa Militar, mas com a visita do interventor e do general Horta Barbosa foram estes informados de que estão apparecendo apenas indicios de petroleo, sem que até agora exista ainda algo de positivo. Depois, a comitiva rumou para o Lobato, onde está sendo installada poderosa sonda, voltando em seguida á Penha. Reina, aqui, as maiores esperanças possiveis de que o ouro negro corra em abundancia dentro de poucos dias.

AS PERFURAÇÕES EM ALAGOAS E NA BAHIA

RIO, 4 (Ag. Meridional — Org. Brasileira) — Telegrammas recebidos pelo Conselho Nacional de Petroleo, do seu representante em Alagôas e na Bahia, adeantou que as perfuratrizes trabalham activamente. Tendo a de Ponta Verde alcançado a profundidade de 70 metros, e a de Dendezeiro, 230 metros. Neste ultimo sendo feito o revestimento com tubos de 10 pollegadas e procedida a cimentação a 170 metros.

TIVERAM INICIO OS TRABALHOS DE PERFURAÇAO

FLORIANOPOLIS, 4 (Ag. Meridional — Org. Brasileira) — Iniciaram-se na ultima semana os trabalhos de se na ultima semana os trabalhos de Taquara Verde, no municipio de Cacador. A sonda montada no terreno pertence ao patrimonio municipal.

Já se observa o afloramento do oleo.

RECEBIDO PELA ACADEMIA DE LETRAS

RIO, 4 (Agencia Meridional — Organização Brasileira) — A Academia de Letras recebeu o prof. Fernando Emygdio, representante da intellectualidade portugueza, o qual entregou uma mensagem da Academia de Lisbôa.

"Os Estados Unidos desejam manter-se fóra da guerra"

DECLARAÇÕES DO SR. CORDELL HULL SOBRE A ASSIGNATURA DA NOVA LEI DE NEUTRALIDADE NORTE-AMERICANA — TRES PROCLAMAÇÕES DE ROOSEVELT: RECONHECENDO O ESTADO DE GUERRA EXISTENTE NA EUROPA; PROHIBINDO QUE SUBMARINOS BELLIGERANTES ENTREM EM PORTOS YANKEES E DECLARANDO AS ZONAS MARITIMAS DE GUERRA — COMPRA DE AVIÕES EM MASSA PELOS ALLIADOS — ATTINGIU A NAVEGAÇAO TRANSOCEANICA

ROOSEVELT DEPLORA A LINGUAGEM USADA POR MOLOTOV

OTTAWA, 4 — O correspondente da Agencia Reuter annuncia que, segundo soube nos meios officiaes, não resta duvidas de que a Grã-Bretanha porá em execução o seu projecto de compra em massa de aviões de guerra aos Estados Unidos, logo que o presidente Roosevelt assigne a nova lei de neutralidade. Os membros da missão aeronautica britannica que se encontram actualmente nesta capital se declaram extremamente satisfeitos com os resultados do estudo que acabam de fazer no Canadá.

Os constructores — dizem — mostram que estão promptos para augmentar a sua producção ao maximo, afim de fazer face ás exigencias da guerra. Varias companhias aeronauticas canadenses, que totalizam o seu capital em milhões de dollares, se consagram actualmente á construcção de aviões em grande escala.

CONTINUARAO NEUTROS

WASHINGTON, 4 (United Press — Ag. norte-americana) — Emquanto o Departamento de Estado se dedicava á redacção dos respectivos decretos presidenciaes, foi antecipada a possibilidade de que se formule uma reclamação formal allemã contra a nova lei de neutralidade dos Estados Unidos.

Soube-se que, nesse caso, a resposta seria que os Estados Unidos continuam a manter-se neutros na guerra européa e que se basearam simplesmente nas leis internacionaes para uma neutralidade imparcial, de sorte que a Allemanha tem liberdade de comprar tambem o que necessitar no paiz. Por decretos presidenciaes, será dada plena liberdade para os embarques, inclusive para a quantidade de gaz helio necessaria para os hospitaes e para o tratamento das pessôas atacadas de pneumonia.

ASSIGNADA

WASHINGTON, 4 — O presidente Roosevelt assignou, hoje, á tarde, a nova lei de neutralidade e o decreto que a põe immediatamente em vigor e affirma a neutralidade dos Estados Unidos.

O DESEJO DOS ESTADOS UNIDOS

WAHINGTON, 4 — Em seguida á assignatura da nova lei de neutralidade pelo presidente Roosevelt, o sr. Cordell Hull, secretario do Departamento de Estado, disse o seguinte:

"Devo affirmar, mais uma vez, de modo bem claro, o desejo do governo dos Estados Unidos de manter o paiz afastado da guerra".

ATTINGIU A NAVEGAÇAO TRANSOCEANICA

NOVA YORK, 4 (U. P. — Agencia norte-americana) — A nova legislação sobre a neutralidade americana attingiu a navegação transoceanica, pelo que ficaram canceladas as saidas de tres vapores que deviam zarpar antes de meia noite com passageiros e cargas.

As companhias de navegação annunciaram que haviam prorogado indefinidamente a partida dos vapores Washington, Presidente Roosevelt e American Farmer.

Os passageiros que o desejarem serão transferidos para outros vapores e os que pensarem o contrario, receberão novamente o dinheiro de suas passagens.

TRES PROCLAMAÇÕES DE ROOSEVELT

WASHINGTON, 4 — A proposito da promulgação da nova lei de neutralidade, a Casa Branca annuncia que o presidente Roosevelt assignará tres proclamações.

Uma dellas reconhecerá o estado de guerra existente na Europa decidindo a ampliação da lei de neutralidade; a outra prohibirá que os submarinos dos paizes belligerantes entrem nos portos dos Estados Unidos e a terceira proclamará as zonas maritimas de guerra do mundo.

RESTABELECENDO A NEUTRALIDADE

WASHINGTON, 4 (United Press — Agencia norte-americana) — O presidente Roosevelt, no decorrer da conferencia da imprensa, declarou, hoje:

"Estou muito satisfeito porque o projecto de neutralidade approvado pelo Congresso restabeleceu a posição historica de neutralidade dos Estados Unidos".

A POLONIA PAGA OS SEUS COMPROMISSOS

NOVA YORK, 4 (Havas — Agencia franceza) — O conselheiro de finanças da Polonia informou á Bolsa que o seu paiz pagará os juros correspondentes ao vencimento de 25 de abril de 1940, aos portadores dos titulos emittidos, em 1927.

A SAFRA DE TRIGO DO CANADA'

LONDRES, 4 — O Ministerio das Informações publicou o seguinte communicado:

"O alto commissario do Canadá em Londres soube que a safra do trigo do seu paiz se elevava, a 27 de outubro ultimo, a 349.984.562 bushels. A colheita canadense de trigo, deste anno, é uma das mais importantes da historia daquelle dominio e comporta grão de qualidade superior.

"A SOMBRA DO MUNDO"

Austregesilo de ATHAYDE
(Copyright do DIARIO DE PERNAMBUCO)

RIO — Leio todos os livros de poesia que bondosamente me offertam. Nelles, ainda os peores, encontro algum consolo. Nunca os vi tão máos que num verso, numa imagem, num lance, não houvesse um pouco de encanto de sincera ingenuidade, de agradavel lyrismo.

De regra, a mésse poetica é inferior. Mas os tempos não estão para grandes coisas e haver ainda quem sonhe e cante, no meio de duras realidades, é um beneficio que devemos agradecer aos céos.

* * *

"A Sombra do Mundo", do poeta Odorico Tavares, parecia apenas um livro entre os livros de versos. Tomei ao acaso e fui indo por alguns pequenos poemas e, ao fim, achei que não perdera o tempo e alguma coisa ficára de ternura, suavidade e recordação. Elle tomou o conselho de Rainer Maria Rilke e foi de extrema lealdade comsigo mesmo e assim realizou alguns momentos de verdadeira poesia.

* * *

Poderia fazer á forma, ao rythmo e aos assumptos muitas objecções. Mas, nesse caso, sairia da minha attitude de tolerancia e receptividade, para assumir a posição solenne e antipathica do critico. Quero apenas proclamar livremente a minha alegria de ter convivido durante uma hora com um poeta. Não mencionarei dos seus poemas.

E' o conjunto que agrada, a espontanea maneira, as revelações de uma alma sensivel, aquellas qualidades nem sempre definiveis que dão ao poeta um logar á parte no mundo.

COUSAS DA CIDADE

NESTOR SILVA

Mais um pobre artista pernambucano que morre, melancolicamente, esse Nestor Silva, autor de tantos desenhos e de tantas illustrações cheias de caracter e de personalidade.

Dura vida é ainda a dos artistas, nesta terra, vida de apertos financeiros, de incompreensão, de falta de ambiente para o trabalho. Musicos, pintores e esculptores quasi não teem o que fazer no Recife. A cidade é profundamenae utilitaria e para ella a arte é mesmo inutil. Pode se dizer que Nestor Silva morre á mingua de um tratamento conveniente, por falta de dinheiro.

Outros antes delle morreram jovens, incompreendidos e abandonados a si mesmos. Os pintores, mesmo os de talento, não vendem nunca os seus quadros, porque não ha para elles "atmosphera". Teem que viver apegados a pequenos empregos ou ensinando de graça na Escola de Bellas Artes. — Z.

O ACCORDO GERMANO-RUSSO PARA INTERCAMBIO DE MINORIAS

NAO CAUSOU SURPRESA NAS ESPHERAS DIPLOMATICAS DE LONDRES — A ALLEMANHA, CONVERTIDA NUM SEGUNDO ESTADO SLAVO DOS MAIORES DA EUROPA

LONDRES, 4 (United Press — Ag. norte-americana) — Por Robert Dawson, Exclusivo, no Brasil, para os Diarios Associados — Não causou a menor surpresa, nas espheras diplomaticas desta capital, o accordo a que se chegou, hontem, entre os governos da Allemanha e da Russia, mediante o qual se estabelece um intercambio de minorias allemãs residentes na Ukrania Occidental e na Russia Branca por todos os ukranianos, russos brancos e ruthenos que actualmente se encontram no territorio polonez sob a dominação do Reich.

Nas espheras diplomaticas, em geral, era esperado que o chanceller Hitler levasse a effeito negocinções para a transferencia dessas populações, com o objectivo de eliminar evidentes perigos para o Reich. Esses perigos começaram com o estabelecimento de uma fronteira commum entre a Allemanha e a Russia, o que facilitou a Stalin levar a effeito uma penetração da politica bolchevista nos territorios allemães e simultaneamente permittiu que o chanceller Hitler convertesse a Allemanha num segundo Estado slavo dos maiores da Europa.

Recorda-se que, durante as negociações que os governos da Grã-Bretanha e da França realizaram com a Russia, Stalin se referiu ao perigo de "uma pressão indirecta", indicando, com isso, que as minorias allemãs nos Estados Balticos preparavam o caminho para intervenções da Allemanha contra a Russia.

Nessa occasião, a Grã-Bretanha e a França resolveram dar liberdade de acção a Stalin para que agisse como melhor lhe parecesse, com o objectivo de salvaguardar o seu paiz contra aquelle perigo. Nas espheras diplomaticas se assignala ainda que Stalin impoz a sua vontade aos Estados Balticos e que, simultaneamente, obrigou os allemães a renunciar a uma possivel execução de intervenção nos Estados Balticos para "regular a situação das suas minorias".

A ordem dynamica

Assis CHATEAUBRIAND

Disse o presidente da Republica em Leopoldina que a revolução não terminou ainda. Está certo o chefe da nação. Seu raciocinio se acha de accordo como a mesma mystica das revoluções dos nossos dias, que tentam modificar as sociedades do occidente fóra do velho molde liberal. A estagnação é um joio que não pode mais crescer no campo revolucionario do nosso tempo. Revolução que pára é revolução que se esteriliza, para fossilizar-se e morrer. Não têm mais as marchas revolucionarias, que aspiram organizar elites e massas em torno a si, o privilegio que detinham as subversões antigas. Jorrava o golpe rebelde, a velha ordem de coisas era alluida e implantava-se a nova em seu logar. Desdobrava-se o programma em cujo cabeçalho se erguia petulante a flôr branca da liberdade popular.

A enorme differença das revoluções oriundas da grande guerra está em que a ordem que ellas se propõem construir é uma ordem perpetuamente dynamica. Seu equilibrio reside numa incessante oscillação. Ellas se extendem ou se contraem, conforme as necessidades que lhe dicta o proprio desenvolvimento. Pois que a vida não é o acabado, o definitivo, senão o permanente "devenir", a alma do chefe responsavel pela execução de um drama revolucionario terá que viver dentro do polo magnetico de um incessante arranque, de uma viril aggressividade.

Está-se processando, desde 1930 no Brasil, muito mais do que uma revolução politica, uma revolução social. Seu centro de gravidade attingiu uma profundidade que nem de longe o sonhavam os suaves politicos que perpetraram a Alliança Liberal.

O eixo do primeiro movimento foi substituido por outro, diverso, muito mais rijo. E' o cerne dessa revolução, de indole democratico-social. Trata-se de um caminho novo, que nada tem a ver com a tradição politico-partidaria do paiz, inspirada em preoccupações menos graves e generosas. A estrada de hoje, mal começa a ser palmilhada, e é rica de sementes, que lhe asseguram flores bellas e viçosas. Não podemos fazer alto, no lance já percorrido, até porque mal entramos a caminhar. Leopoldina, por exemplo, é uma boca do sertão e a rodovia Rio-Bahia tem apenas 300 kilometros de construcção.

OS INIMIGOS DA REVOGAÇÃO NEGAM A PIRATARIA, MAS FALAM DEMAIS

Joseph ALSOP e Robert KINTNER
(Copyright da N. A. N. A.)

WASHINGTON, outubro — As pessoas que acompanham os planos senatoriaes em relação á lei de neutralidade estão começando a indagar "quando um pirata é pirata e quando deixa de ser". A interrogação contém todas as temiveis possibilidades de uma discussão de estudantes medievaes sobre quantos anjos podem pousar na cabeça de um alfinete.

Todavia, os detalhes da situação mostram-se multissimo claros. Negando violentamente a paratoria os que se oppõem ao levantamento do embargo de armas exhibem uma propensão para o oratoria que não é normal, mesmo em parlamentares. Tudo o que elles tinham a dizer já está dito: mas, virtualmente, cada membro da opposição está offerecendo ao publico o espectaculo da sua presença e, um discurso, e apontam-se dois ou tres que farão um rosario delles. Por agora, os leaders revogacionistas abandonaram as esperanças de uma acção rapida e só penosamente ousam antecipar uma previsão para o fim da proxima semana.

"Pirata ou não pirata", ahi está de certo, um vasto thema de oratoria. O assumpto muito difficilmente abalará o Senado. Em primeiro logar, porque raramente elle muda de opinião por causa de debates; em segundo logar, porque ninguem está mais escutando nem um lado, nem o outro. Dia a dia a camara se torna mais vasia. Apesar disto os chefes da opposição, intimamente, esperam que, embora sufficientemente deferida a acção no Senado, a opinião na Camara possa mudar bastante e fazer perigar o levantamento do embargo. A ausencia de duvida, no feitio senatorial, é uma das causas do infinito falatorio. A outra é o desejo particular de ganhar campo na Camara.

Na Camara, o resultado é inquestionavelmente menos certo do que no Senado. Tanto quanto se sabe, nem um voto do Senado foi mudado para um lado ou para outro, e constitue uma bella aposta dar o palpite de 65 suffragios em favor da revogação do embargo de armas. De resto, nenhuma pessôa de responsabilidade é apontada como desejando prever um malogro actual da Camara, mas os adivinhos consignam aos revogacionistas apenas dez votos e as predicções medias oscillam entre vinte e quarenta votos. A Camara é uma vasta corporação, e estas não são maiorias que inspirem grande confiança.

Além disto, os leaders anti-revogacionistas estão provavelmente certos ao acreditar que o factor tempo está do seu lado. Os revogacionistas não estão ganhando nada com o atrazo, e é uma maxima legislativa, e de outras especies de luta, que, quando não se está indo para a frente, está-se perdendo terreno. A Camara é susceptivel de panico. Certos recursos usados pelos anti-revogacionistas deram aos legisladores uma excusa para o mêdo. Ao se sentarem nas suas carteiras, sonhando a proxima eleição e preoccupados com a correspondencia, homens que normalmente seriam a favor da revogação inclinam-se a mudar de opinião.

Todavia, a confiança dos estrategistas da revogação ainda parece bem fundada. O seu problema, no que dis respeito á Camara, é obter a reversão do voto da ultima sessão sobre uma emenda. Essa emenda, que inclue uma proposta similhante á de Herbet Hoover, somente sobre armas offensivas, foi admittida pela votação de 214 contra 173, com cerca de 40 deputados ausentes da votação. Os leaders revogacionistas esperam obter maioria com os homens que não tomaram parte no pleito. Suppondo que esses votos estejam simplesmente divididos, ha necessidade de 22 suffragios addicionaes para a victoria. O numero é pequeno, e continuam a chegar informações de mudanças de opinião em varias representações. Um republicano enthusiasmou-se pela revogação, em Ohio; quatro republicanos e um democrata fizeram o mesmo, em Iowa. Procedem-se a conversões entre os delegados da costa do Pacifico, de New-Gersey e de New-York. Tambem no Kansas, onde a capital acena com uma grande votação a favor do levantamento do embargo, numerosos suffragios podem ser atrahiados.

A suggestão de Hoover e Lindbergh é de clara inconveniencia, porém tambem ha novas vantagens sobre o lado revogacionistas. A discussão dos noventa dias de credito, tempestade em copo dagua, porém ameaçadora, tem sido penosamente levada a effeito no Senado. O problema das restricções expessivas á navegação vae tambem sendo habilmente incluido no debate.

sinto,s efocca(,em esta hr shr tao hr hr

De resto, a luta não passou de uma amostra, até agora. Com os grupos de propagandistas ainda empenhados a fundo no trabalho, pode surgir o imprevisto a qualquer momento. Tambem é muito possivel que uma decisão allemã de desencadear uma guerra aerea, com toda a sua violencia e todo o seu poder de destruição, consiga assegurar a victoria ao lado revogacionista.

★ ATEBRINA
cura radicalmente o IMPALUDISMO entre 5 e 7 dias!

BAYER

ATEBRINA
CURA DE UMA VEZ E CURA COM RAPIDEZ

INSTRUCÇÕES PARA EXECUÇÃO DO DECRETO-LEI 1308, DE 31 DE MAIO

Portaria baixada hontem pelo ministro do Trabalho

RIO, 4 (A. M. — Org. Brasileira) — O ministro Waldemar Falcão assignou uma extensa portaria, em que baixa instrucções a serem observadas na execução do decreto-lei 1.308, de 31 de maio do corrente anno, referente ás carteiras de fiança dos Institutos e das Caixas de Aposentadorias e Pensões.

De accordo com o acto da fiança dada, não se poderá, em caso algum, exceder de dois annos, sendo, entretanto, permittido renoval-a ao fim do referido prazo. A importancia do aluguel afiançado descontar-se-á na folha de pagamento do associado pelo empregador. As cartas de fiança expedidas na fórma da portaria, teem força de contracto e não poderão ser recusadas sem causa relevante de direito, cabendo contra as partes ajustadas a acção executiva, quando não se verificar o cumprimento das clausulas estabelecidas.

As Caixas ou os Institutos teem o direito de acção se, havendo perdas ou damnos, o locador não provar a idoneidade financeira ou a insolvencia dos mesmos lhes causar abalo no credito com a recusa da carta de fiança por ellas expedidas. Occorrendo o desligamento ou o desemprego por falta grave, regularmente apurada, o associado consignante responde pelo prejuizo que possa soffrer a carteira. Nenhuma indemnização de estragos causados em immovel poderá ser cobrada pelo locador sem que previamente se proceda ao juizo de pericia legal. O associado que na vigencia da fiança fôr aposentado, passará a descontar na folha respectiva do Instituto ou Caixa. Aos beneficiarios do associado fallecido antes de se expirar o prazo da fiança é facultado continuar com a mesma garantia pelo tempo determinado no contracto de aluguel.

AS DUAS GRANDES ALTERNATIVAS QUE RESTAM Á ALLEMANHA:

Ou o ataque relampago no occidente ou a acção diplomatica e militar no oriente para a conquista das materias primas — A demora será fatal para o Reich

(Copyright da N. A. N. A. exclusiva dos DIARIOS ASSOCIADOS no Brasil — Distribuida pela AGENCIA MERIDIONAL)

Por JOHN GUNTHER

(Auctor do livro "Inside Europe")

LONDRES, Outubro de 1939 — (Por via aérea) — "Oriente é oriente, e occidente é occidente", — disse Kipling — "e nunca os dois se encontrarão". Não sabemos o que o commando allemão pensa sobre esta maxima. Devemos frizar, entretanto, que a correlação das suas actividades nas frentes oriental e occidental é a dominante consideração.

Agora que a Polonia se foi, o problema para os alliados é onde o malho nazista baterá em primeiro logar. Será na frente oriental, na occidental, ou em ambas?

Nos circulos neutros aqui a impressão dominante é que os allemães tomarão a offensiva o mais breve possivel. Ha divisão de opinião sobre o ponto onde ella será levada a effeito.

Perguntei a um famoso estrategista, recentemente, por que os allemães, protegidos por um annel de paizes neutros, bem como pelas suas tremendas fortificações na curta fronteira occidental, não esperarão até que os alliados tomem a offensiva. Elle respondeu: "Os allemães podem achar isto muito estupido".

Sua opinião era que os allemães, para vencer a guerra, precisam vencel-a o mais breve possivel. Uma vez que a luta seja transformada num impasse militar, os alliados, mais fortes, poderão vencer a Allemanha pela fome. A campanha germanica deve, pois, ser a mais rapida possivel, do contrario será um fracasso.

E' possivel que os allemães gastem mais alguns dias fazendo a completa limpeza dos remanescentes do Exercito polonez para então desferir a propalada "offensiva da paz", o que constitue a offerta de termos ás potencias occidentaes para que a guerra desappareça. Tal offensiva encontrará a mais formal recusa por parte dos alliados. Então virá a "offensiva da guerra", segundo pensam os observadores neutros.

Os que pensam que a offensiva germanica será desferida na parte occidental se baseiam no facto da evacuação das cidades do Rheno e nas annunciadas concentrações de grandes forças atraz da fronteira da Hollanda, perto de Aachen.

Visitei a area da fronteira hollandeza, ha alguns mezes passados, e vi os preparativos que os locaes estavam realizando. Ha barricadas em todas as estradas que servem de communicação para com a Allemanha. Grandes muralhas de concreto fecham todas as entradas do Reich. Estas muralhas, entretanto, não resistirão possivelmente ao peso da machina de guerra da Allemanha. Além disso, o districto em que se pensa a Allemanha invadirá a Hollanda não pode ser facilmente inundado a ponto de obstar a invasão, como nas regiões mais proximas do mar.

Todas as nações neutras olharam atonitas o exito do ataque allemão contra a Polonia. Poucas dellas estão tão bem defendidas comp estavam os polonezes que, a despeito de todos os preparativos, não puderam lutar mais de duas semanas contra o exercito allemão.

A campanha allemã no occidente, si chegar a ser realizada, sei-o-á baseada na idéa de um grande movimento de flanco através da Hollanda e Belgica para se avizinhar da Linha Maginot, da França. Os francezes possuem algumas fortificações ao longo da fronteira franco-belga, mas não são comparaveis ás fortificações da Maginot.

O maximo interesse está sendo ligado á tactica do ataque allemão na Polonia, e a questão é si a mesma technica poderia ser empregada na frente occidental. A technica foi ligar pouca attenção ás fortificações, mas procurar destruir todos os aeroportos, juncções ferroviarias, concentrações de tropas e meios de communicações do inimigo.

Na frente oriental a primeira cousa apparente é que a Hungria, como a Polonia antes da guerra, agora tem a Russia nas suas fronteiras bem como a Allemanha. A Hungria, como a Polonia, está presa entre os dois gigantes totalitarios. Os russos tomaram conta pelo menos de uma parte da antiga fronteira polono-hungara, a nova fronteira commum com a qual tão satisfeitos se mostravam ha mezes passados os hungaros.

Obviamente, si os allemães e os russos se preparam para uma acção conjunta no sudoeste, nem hungaros nem rumenos poderiam resistir com esperanças de exito. A Rumania é peculiarmente vulneravel porque os russos nunca abandonaram as suas pretensões sobre a rica provincia da Bessarabia, que outróra pertencia á Russia e hoje pertence á Rumania.

PROTECÇÃO INDIRECTA DA RUMANIA

Os rumenos pensam que a sua melhor protecção é indirecta — que nem os russos, em primeiro logar, nem os turcos, querem saber da Allemanha, atacando a Rumania e assim entrando no Mar Negro. A Russia, tem sido dito, oppor-se-á a qualquer acção germanica na Rumania, e os allemães, por sua vez, não atacarão a Rumania si os russos não quizerem. Por outro lado, si a Russia e a Allemanha concordarem em dividir a Rumania, como fizeram com a Polonia, as chances da Rumania sobreviver são minimas.

A posição dos neutros, em geral, é determinada por uma serie de factores:

I — O terror de todos depois do que viram o que a Allemanha fez com a Polonia;

II — O que elles poderão obter se formarem ao lado da Allemanha;

III — Como os alliados poderão protegel-os si atacados pela Allemanha;

IV — O que poderão os alliados lhe prometter como recompensa pela sua collaboração.

Uma campanha allemã no oriente depende tambem de varios factores. As posições nos Balkans estão na balança. Não se pode dizer si a Allemanha ganhará ou perderá com a posição dos neutros. Em summa, os allemães têm duas alternativas:

I — Um golpe rapido no occidente para tentar esmagar a França pelo menos antes do Natal.

II — Pressão no oriente, primeiro diplomatica, depois militar, com a idéa de conseguir stocks de trigo, petroleo e outras materias primas sem as quaes uma demorada campanha no occidente será perdida.

Tambem estas taticas poderão depender da situação na antiga Tcheco-Slovaquia. Si a revolta se propagar a Allemanha terá sérias difficuldades.

HA homens que se distinguem pela sua eterna apparencia de mocidade, pelo seu invejavel vigôr, pela sua permanente bôa disposição. Vencem sempre: no trabalho, nos negocios, na sociedade.. São homens que "sabem" envelhecer! Authenticos "Millionarios de Saúde", afinal, porque aprenderam que o sangue é a fonte da vida e cuidam zelosamente do sangue tomando Tayuyá de S. João da Barra. O senhor, como toda a gente, de certo ambiciona tambem essa felicidade. Pois ella está ao seu alcance: basta depurar seu sangue com Tayuyá de S. João da Barra. Depurando e tonificando o sangue, despertando o appetite e fazendo engordar, o Tayuyá de S. João da Barra tem conseguido notaveis successos, mesmo em casos em que outros tratamentos falharam. As provas ahi estão e é facil experimental-o. Ainda é tempo de recuperar a saúde e de voltar a gozar a vida! Se o senhor quer ser um "Millionario de Saúde", faça como o snr. Luiz Fransoi do Nascimento, de Cresciuma, Est. de São Paulo: — tome um calice de Tayuyá de S. João da Barra ás refeições e comece uma "vida nova"! Indicadissimo, para: rheumatismo, arthritismo, escrophulas, feridas, ulceras, boubas, darthros, eczemas, fistulas, empingens, dôres nos ossos, doenças no estomago, no figado e muitos outros males de natureza syphilitica

3 VEZES APPROVADO: Pela Saúde Publica Pelos Medicos Pelo Povo

LIMPE O SANGUE COM
TAYUYÁ
DE SÃO JOÃO DA BARRA

FACTOS DIVERSOS NA CAPITAL E NO INTERIOR

CAIU DA ARVORE

O lenhador José de Souza, residente no Brejo de Macacos, hontem, caiu de uma arvore, soffrendo grande contusão da região lombar esquerda.

Removido para a cidade, foi ministrado ao operario, soccorro medico de urgencia.

ALCANÇADO PELA LOCOMOTIVA

Hontem, á altura da uzina Musurepe, o trem M. C. 2., procedente de L'moeiro, alcançou o popular Severino José, que recebeu varios ferimentos contusos.

O machinista Hygino da Paz, responsavel pelo accidente foi preso pelo investigador n.° 22 e entregue ao delegado de policia de São Lourenço.

O trem proseguiu viagem até o terminal onde chegou com pequeno atraso.

AGGRESSÃO A FACA

Alvaro Francelino da Silva, de 27 annos, residente em L'moeiro, hontem, nesta cidade, foi aggredido e ferido a faca, na face lateral do hemithorax esquerdo, por um desafferto.

O ferido recebeu soccorro medico nesta capital.

ROUBO

Pela madrugada de hontem, os ladrões estiveram na residencia de Ismael Moraes, 4 rua Gervasio Pires n.° 233, donde roubaram a importancia de 200$000 e alguns objectos.

A delegacia de Investigações recebeu queixa a respeito da denuncia.

FURTO DE JOIAS

Apollonio Silva, residente á rua Imperial n.° 1257, queixou-se, hontem, na permanencia da delegacia de Investigações de um furto de joias verificado em sua casa.

Disse o queixoso que após a saida de um individuo contractado para lavar solo, notou a falta de um relogio de ouro e cadeia do mesmo metal, e um anel com brilliante, avaliando o furto na importancia de 1:500$000.

DESVIO DE DINHEIRO NA FABRICA PILAR

Joseph Turton, gerente da Fabrica Pilar queixou-se hontem, na permanencia da Delegacia de Investigações em torno do caso do desapparecimento do dinheiro que vem se verificando no escriptorio da fabrica.

Disse o queixoso que o desvio de importancias tem occorrido até em dias em que não há trabalho, attribuindo a responsabilidade aos vigias.

PRESO EM FLAGRANTE

Foi recolhido, hontem, ao Presidio, com mandado de prisão em flagrante, Waldomiro Nunes da Silva, preso quando, arrombava uma casa a ilha de João de Barros.

O ladrão ainda conseguiu roubar a importancia de 10$300, estando á disposição do juizo.

MORREU NO XADREZ

O guarda civil de ronda, hontem, conduziu preso para a 1.ª delegacia, ás 20 horas, na rua Duque de Caxias, o ébrio Rodrigo Pinheiro Camara, afim de passar a bebedeira.

A's 23 horas, no xadrez onde estava, Camara foi atacado de uma crise, morrendo instantaneamente.

O caso foi levado ao conhecimento do delegado de plantão.

Rodrigo era funccionario do Casino de Olinda contava 50 annos e residia á rua de Hortas.

ESCOLHIDO O RIO DE JANEIRO

SE'DE DA COMMISSÃO INTER-AMERICANA DE NEUTRALIDAAE

RIO, 4 — Foi confirmada a noticia da escolha do Rio de Janeiro para séde da commissão inter-americana de neutralidade da qual farão parte o Brasil, a Argentina, o Chile, a Costa Rica, o Mexico, os Estados Unidos e a Venezuela. A referida commissão deverá realizar reuniões afim de resolver importantes questões que actuarão de fórma efficiente na desejada solução do conflicto que agita a Europa.

DECLARAÇÕES DO CHANCELLER ARANHA

RIO, 4 (A. M. —Organização brasileira) — A proposito dos telegrammas de Washington annunciando que o Conselho Director da União Pan americana resolveu effectivar a escolha do Rio para a commissão inter-americana de neutralidade ,a reportagem ouviu o sr. Oswaldo Aranha.

O ministro do Exterior teve palavras de intenso jubilo, fixando a importancia da resolução que necessariamente importará em conferir ao Brasil a presidencia da commissão.

Apesar de não ter sido ainda fixada a data da installação dos trabalhos, o sr. Oswaldo Aranha adeantou que esta se verificará dentro de pouco tempo.

O IMPOSTO DE RENDA INCIDE SOBRE OS HONORARIOS DA CLASSE MEDICA

RIO, 4 (A. M.) — O presidente da Republica mandou archivar o processo referente ao telegramma do Centro Medico de Ribeirão Preto, por seu presidente, reclamando contra lançamentos de imposto de renda, feitos pelos funccionarios do respectivo serviço e solicitando providencias afim de que, de futuro, esse imposto não incida sobre os honorarios da classe medica.

ATIRAVA CONTRA TODOS

BELLO HORIZONTE, 4 Ag. Meridional — (Org. Brasileira) — Informam de Bambuy que, se certificando da traição de sua esposa, o individuo José Nunes armou-se de um revolver e duas caixas de balas.

Alucinado, rumou á casa do seductor João de Souza. Durante o trajecto, José Nunes atirava contra tudo o que via, matando varios casaes de cabritos.

Os trasseuntes fugiam espavoridos. Ao assomar a uma janella, a esposa de João de Souza recebeu uma saraivada de balas, morrendo logo depois.

Grande numero de populares lynchou o criminoso antes que elle penetrasse na casa, matando-o a tiros.

FRAQUEZA SEXUAL

Perturbações funccionaes masculinas e femininas, medo infundado, vista e memoria fraca, mania de suicidio, cacoête e frieza intima, desapparecem com um só vidro das famosas GOTTAS MENDELINAS, adoptadas nos hospitaes e receitadas diariamente por centenas de medicos illustres. No Rio 12$000 — Pelo correio mais 1$500. Dist. Araujo Freitas, Ourives, 88.

SERVIÇO PUBLICO

INSTITUTO DE PREVIDENCIA DOS SERVIDORES DO ESTADO

O Instituto de Previdencia dos Servidores do Estado pagará amanhã, segunda-feira, 3º. dia util, aos pensionistas de ns. 601 á 900.

JUNTA MEDICA

A Junta Medica do Estado está convidando a comparecerem no Departamento de Saude Publica, ás 14 horas de amanhã, os seguintes candidatos:

Joaquim Martins dos Santos, Manoel Gomes da Costa, José Honorio da Silva, Manoel da Costa Braga, Annetie de Assis, Francisco Leite de Oliveira, Manoel Henrique de Lima, Joaquim Gomes de Miranda, José Joaquim de Souza, João Ferreira de Souza, Joaquim Maciel Baptista, José Rodrigues Revoredo Filho, João Ribeiro de Andrade, José Francisco Paulo, João Ferreira da Silva, Gerson Barretto Loreto, Themistocles de Paiva Oliveira, Benevenuto Araujo e Odilon Lima de Souza Leão.

THESOURO

O Thesouro do Estado pagará amanhã, 6 do corrente, 5-. dia util, sendo:

No 1º. turno (das 9 ás 11 1.2 horas) — Escolas Technico Profissionaes, Gabinete de Identificação, Departamento de Educação, Escola Experimental, Bibliotheca Publica e Museu, Policia Maritima, Escola de Applicação.

No 2º. turno (das 14 ás 16 horas) — Escola Normal e Gymnasio Pernambucano.

O pagamento será efectuado mediante a apresentação da carteira de identidade.

DELEGACIA DE TRANSITO

Por infracção ao Regulamento Geral do Trafego Publico, estão sendo chamados a comparecer a essa delegacia, no prazo de 48 horas, os conductores dos vehiculos abaixo:

Notificações do dia 3|11|939:

Excesso de velocidade — Bond 22, autos 5532 e 1707.

Interromper o trafego — Bonds 112, 29, 5 e 119.

Uso de chapéo — 5313.

Falta de sello na placa — 5072 e 2976.

Dirigir sem precaução — 1737 2409 5532 e bond 706.

Cortar outro vehiculo no cruzamento — 1201 2552 1943 e 1372.

Falta de placa dianteira — 5467.

Desobediencia ao signal de parada — 1315 1523 e 1707.

Fazer fila dupla — 1775.

Conduzir passageiros na entre-linha — Reboques ns. 337 394 259 254.

Estacionar em local não permittido — Mot. 169 e auto 1580.

Avanço ao signal — 3719 e 74.

(Conclue na 6.ª pagina)

CONSTITUIÇAO DE UM GABINETE MILITAR NA BOLIVIA

LA PAZ, 4 — Em consequencia da intentona revolucionaria ultimamente verificada, a guarnição de Cochabamba dirigiu-se ao governo, pedindo a constituição de um gabinete militar, o regresso do general Bilbão, que se acha exilado no Chile e a sua reposição no cargo de commandante em chefe do Exercito.

CONTINUA O SUPLICIO DA FALTA DAGUA NO RIO

Estabelecimentos que fecham as portas — O desespero do povo — Declarações do ministro Capanema

RIO, 4 (Ag. Meridional — Org. Brasileira) — Continúa o supplicio da falta de agua. A situação da população é de desespero e de ansiedade, verificando-se actos de violencia em diversos pontos do Districto.

A chuva annunciada pelo Instituto de Meteorologia não veiu. Os reservatorios continuam a minguar e a grande maioria da população está completamente privada de agua. Não se encontram palavras com que descrever o espectaculo offerecido pelo povo, até alta hora da noite, carregando vasilhas em busca de logar onde possam encontrar agua. Para exemplificar, basta citar o caso dos cafés e restaurantes que estão fazendo todos os serviços diarios com o numero muito exiguo de litros dagua. Os consultorios medicos e dentarios foram obrigados a cerrar as portas.

Afim de diminuir a angustia dos cariocas, o ministro Gustavo Capanema deu uma entrevista á imprensa, apontando os motivos da demora da inauguração da primeira adductora. Adeantou que a inauguração não se verificará emquanto a "Light" não terminar as suas calhas para captação, que estão sendo construidas em Ribeirão da Lage. Tres mil homens trabalham dia e noite. S. excia. observou que as desapropriações dos terrenos por onde passarão os tubos estão retardando em virtude da morosidade da justiça. Demais, muitos caros terão de atravessar terrenos da linha de ferro da Central, cujo movimento de tres não permitte a rapida installação dos canos. Reaffirmou será concluida a obra em dezembro, accentuando, todavia, que qualquer contratempo poderá adiar a inauguração da primeira adductora.

Finalizando, disse apenas que a chuva, poderá acalmar a situação afflictiva do povo. O director da Inspectoria de Agua e Esgotos seguiu para Ribeirão da Lage, afim de inspeccionar os serviços da firma Dahne, que está realizando o abastecimento de agua, ao Rio.

OFFERECIDA AO EXERCITO A ESPADA DE FLORIANO

RIO, 4. — Estiveram no Ministerio da Guerra Arthur e Sylvio Peixoto, sobrinho e neto do marechal Floriano, que foram offerecer ao Exercito a espada usada pelo Marechal de Ferro na guerra do Paraguay.

APPROVADA A NOVA LEI DE ENSINO MILITAR

RIO, 4 (Ag. Meridional — Org. Brasileira) — O presidente Getulio Vargas approvou a nova lei do ensino militar, a qual, entre outras innovações, augmenta para quatro annos o curso da Escola Militar, sendo dois fundamentaes e dois de armas; extingue o curso de aperfeiçoamento dos officiaes do Estado Maior; trata das escolas profissionaes e dos estabelecimentos de industria militar.

Refere-se tambem a nova lei á instrucção dos cabos e sargentos da reserva.

Ultimas de Sports

O "FLAMENGO" VENCEU O "FLA-FLU" DE HONTEM

RIO, 4 — No estadio do "Vasco da Gama", realizou-se hoje á noite o "Fla-Flu" carioca.

A partida teve sua importancia maxima na phase inicial, quando os bandos empregaram-se com lances movimentados. Coube a Leonidas abrir o score da noite e aos 25 minutos Sá aumenta a contagem para o club de Leonidas. Pouco antes de terminar o primeiro tempo, registrou-se uma penalidade maxima contra o "Flamengo", que batida por Hercules, foi transformada no unico ponto tricolor.

Durante a phase final o score não foi alterado, limitando-se o "Flamengo", a manter o score, atirando bolas para fóra do grammado, terminando a partida por 2x1 a favor do "Flamengo".

NÃO SE REUNIU O CONSELHO SUPERIOR DA F. B. F.

RIO, 4 — Por falta de numero não se reuniu o Conselho Superior da Federação Brasileira de Foot-Ball. Foi marcada nova reunião para quarta-feira proxima. O presidente Castello Branco deferiu um pedido da Bahia para a inscripção no campeonato brasileiro, marcando o primeiro dos bahianos contra os sergipanos no proximo dia 15. A inscripção da Bahia deverá ser confirmada na proxima reunião do Conselho Superior, uma vez que a maioria dos seus membros está de accordo com a resolução do presidente.

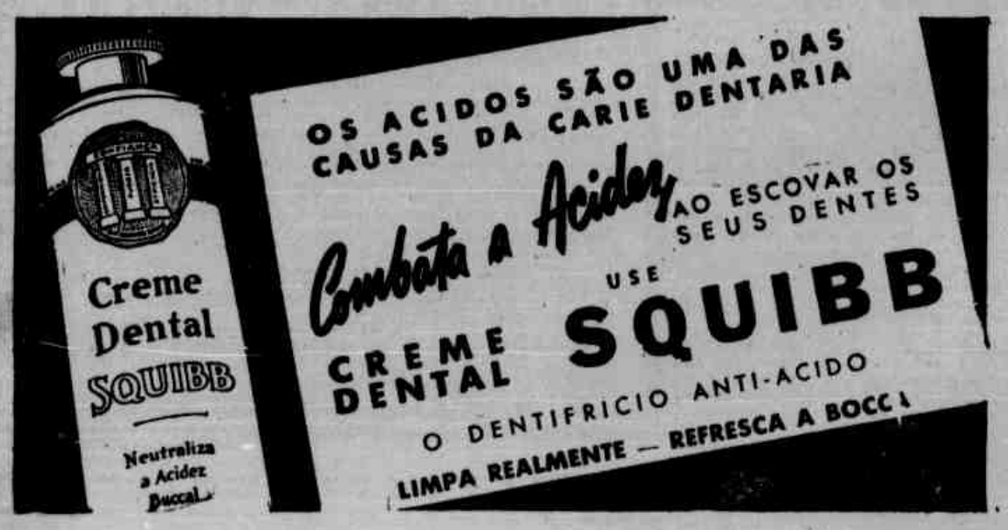

Diario Social

Faz annos hoje o prof. Agamemnon Magalhães, interventor federal no Estado.

Em São Lourenço, onde se encontra, fazendo uma estação d'aguas, o chefe do governo deverá ser muito cumprimentado pela data.

— Faz annos hoje o dr. Zacharias Maciel, conhecido clinico nesta cidade.

ANNIVERSARIOS

FAZEM ANNOS HOJE:

As senhoras: Maria Carneiro Fernandes de Barros, esposa do sr. Lauriano José Fernandes de Barros; Eugenia Grangeiro Cavalcanti, esposa do sr. Milton de Amaral e Silva; Margarida Grangeiro Cavalcanti, esposa do sr. Aprigio Gomes Cavalcanti; Doralice Medeiros, esposa do sr. Antonio Medeiros.

As senhoritas: Georgette Fernandes da Cunha, filha do sr. Saul Cunha e de sua esposa, sra. Marietta Moreira da Cunha; Maria de Lourdes Queiroz Monteiro, filha da sra. Nair de Queiroz Monteiro.

— Faz annos hoje o bacharelando Estacio Tavares, do Departamento de Publicidade desta folha.

FAZEM ANNOS AMANHÃ:

As senhoras: Lucia de Barros Cardoso, esposa do dr. Avelino Cardoso; Virginia Lyra Machado, esposa do sr. Silviano Machado.

As senhoritas: Alayde Bahia, filha do sr. Manoel Bahia; Yvette Nunes Pereira, filha do sr. José Alves Pereira e de sua esposa, sra. Julieta Neves Pereira.

Os senhores: Waldomiro Gomes; Carlos von den Steinen; Rogerio Avansi.

— Em sua residencia, em Jaboatão a sra. Luiza Sobral, viuva do sr. Theotonio Sobral, offerecerá recepção por motivo do anniversario de sua filha, srta. Alzira Sobral.

NOIVADOS

— Estão noivos o sr. José Jeremias de Oliveira e a srta. Vastal Pessoa Rodrigues.

BAPTISADOS

— Baptisou-se hontem, na matriz do Pina, o menino Milton Ferreira, filho do sr. Leonam Selva e de sua esposa, sra. Leonor Ferreira Selva.

RETRETAS

— A banda de musica da Brigada Militar do Estado realizará hoje, das 16 ás 18 horas, uma retreta na praça do Derby, conforme o seguinte programma:

1ª. PARTE — Manoel Cavalcanti, dobrado; Luis, valsa; A mulher que eu prefiro é boa, fox-trot; A cor da escola de samba, samba; Onda perigosa, frevo.

2ª. PARTE — Valderez, valsa; Pernicioso, fox-trot; Faustina, samba; Você me agradou, frevo; Kaiser, dobrado.

DIVERSAS

— Por motivo do 25º. anniversario de sua entrada para o serviço activo do DIARIO DE PERNAMBUCO, o pessoal da redacção e da administração offereceu hontem um cock-tail ao sr. Alfredo Ramos, gerente desta folha.

— Com a senhorita Dulce Cintra, filha do sr. Alfredo Cintra e de sua esposa, sra. Maria Cintra, acaba de contractar casamento o sr. Ernesto Betró Uchôa.

FALLECIMENTOS

— Falleceu hontem, ás 17 1|2 horas, no Hospital Portuguez, onde se achava internado, o sr. Brede Nilsen, gerente da firma Aires, Son & Co., desta praça.

O extincto era de nacionalidade norueguesa, tendo nascido na cidade de Tonsberg, e residia ha muitos annos nesta cidade.

Era vice-consul da Noruega, neste Estado.

O enterramento será hoje, ás 10 horas, no cemiterio dos Inglezes, saindo o feretro da capella do Hospital Portuguez.

— Falleceu hontem, em sua residencia, á rua Imperial, a viuva Anna Vianna Fernandes.

Deixa duas filhas maiores, as sras. Noemia Fernandes e Iracema Fernandes Costa, esposa do sr. Ildefonso Costa, sub-gerente da Succursal dos Laboratorios Raul Leite S. A., nesta cidade.

O corpo foi depositado na capella do cemiterio de Santo Amaro, onde se realizará hoje, ás 9 1|2, o seu sepultamento.

Dr. JOÃO RUFINO
Molestias Internas do Adulto e da Criança
Doenças do Apparelho Respiratorio
EDIFICIO SLOPER SALA — 21
DAS 10 ás 12 e DAS 14 ás 16 HORAS
RESID.-RUA CLEMENTE PEREIRA 6-DERBY

ESPIRITISMO

CRUZADA ESPIRITA PERNAMBUCANA

A sra. Blandina Philippini realizará hoje, ás 19 1|2 horas, uma palestra sob os auspicios do Departamento Feminino da Cruzada Espirita Pernambucana.

Amanhã se effectuará a sessão habitual de estudos philosophicos, e na quinta-feira proxima, a reunião de estudos evangelicos.

LIGA ESPIRITA SUBURBANA

Realiza-se hoje, ás 19 1|2 horas, na Escola Espirita Augusto Cesar, á rua 13 de Maio, 1000, em Santo Amaro, a sessão de estudos doutrinarios da Liga Espirita Suburbana.

IGREJA ESPIRITA JOANNA D'ARC

Realizar-se-á na igreja espirita Joanna d'Arc, á rua Dois de Janeiro (Sitio do Cardoso), ás 19 1|2 horas de hoje, uma palestra doutrinaria a cargo do sr. Aluisio Pereira.

DR. ALTINO VENTURA
CLINICA DE OLHOS
Imperatriz, 107-1.º and.
De 11 ás 12 e de 15 ás 18

Artes e Artistas

—O pianista cego Arnaldo Marchesatti, que se encontra de passagem pelo Recife, offerece á imprensa, na proxima terça-feira, ás 17 horas, no Santa Isabel, um concerto de piano, para o qual organizou o seguinte programma:

1ª. PARTE — Beethoven-Rubeinstein — Marcha Turca. Oiseu — Borboletas; Chopin — Berceuse; Weber — Motuo perpetuo.

2ª. PARTE — Fructuoso Vianna — Corta jaca. Pic-Mangiagilli — Danse d'oisi. Lizst — Jeux d'eau de la Villa d'este. Liszt — Polonaise n. 2.

LABORATORIO DE ANALYSES-MEDICAS
Dr. Fernando Livramento
RUA NOVA, 869-1.º
Fone 6457 e 2483

EDUCAÇAO E INSTRUCÇÃO

CENTROS EDUCATIVOS OPERARIOS

De conformidade com o programma já estabelecido, realiza-se hoje, no Centro Educativo de Areias, a primeira concentração civica-trabalhista que os Centros Educativos Operarios realizam iniciando as festas do dia 10 de novembro.

A concentração será ás 20 horas e terá o comparecimento do director de Reeducação e Assistencia Social, devendo falar varios oradores.

Realizam-se hoje reuniões nos Centros Educativos Operarios da Varzea e Arrayal, e amanhã no de Santo Amaro.

VIDA RELIGIOSA

O DIA DA IGREJA

EPISTOLA (Fl 3, 17-21 4, 1-3): *Meus irmãos, Sêde imitadores meus e attentae naquelles que se guiam pelo meu exemplo. Pois ha muitos — como frequentes vezes vos tenho dito, e ainda agora repito entre lagrimas — que procedem como inimigos da cruz de Christo. O fim delles é a perdição; o seu deus é o ventre; gloriam-se daquillo de que deveriam envergonhar-se; não estimam sendo o que é terreno. O nosso viver, porém, é no céo donde esperamos tambem o Salvador Nosso Senhor Jesus Christo, que transformará o nosso corpo desprezivel, tornando-o semelhante ao seu corpo glorioso, em virtude do poder pelo qual póde sujeitar a si todas as coisas. Portanto, irmãos meus muito queridos e desejados, alegria minha e minha corôa — permanecei firmes no Senhor, carissimos. Rogo a Evódia, e supplico a Syntiche que se unam nos mesmos sentimentos em o Senhor. Rogo tambem a ti, fiel companheiro, que as ajudes, porque teem trabalhado comigo pelo Evangelho, com Clemente e os outros meus auxiliares, cujos nomes estão escriptos no livro da vida.*

EVANGELHO (Mt. 9, 18-26): — *Naquelle tempo, falando Jesus ao povo, approximou-se delle um dos chefes, e adorava-o, dizendo — Senhor, minha filha acaba de morrer; mas vem, põe as mãos sobre ella e viverá. E Jesus, levantando-se, seguiu-o com os seus discipulos. E eis que uma mulher, que, havia doze annos, soffria dum fluxo de sangue, chegou-se a elle por detraz e tocou-lhe a borla do vestido, dizendo comsigo mesma: Si eu lhe tocar sequer o vestido, serei curada. E Jesus, voltando-se, disse: Tem confiança, filha; a tua fé te salvou. E, desde aquella hora, a mulher ficou sã. — Havendo Jesus chegado á casa do chefe, e vendo os tocadores de flauta e um bando da gente em alarido, disse: Retirae-vos; porque a menina não está morta, mas dorme. E zombavam delle. Tendo pois, saido o povo, entrou Jesus e a tomou pela mão. E a menina levantou-se. E correu esta fama por toda aquella terra.*

LAUS PERENNE — O S.S. Sacramento estará exposto hoje, durante todo o dia, na basilica de N. S. do Carmo e amnhã na matriz das Graças.

LIGAS CATHOLICAS JESUS, MARIA, JOSÉ

Estão sendo convocados todos os prefeitos das Ligas Catholicas Jesus, Maria, José, do Recife, para a reunião de hoje, na séde do Circulo Catholico, á rua Riachuelo, 106.

Reunião da Liga Catholica Jesus Maria, José, da parochia de São José — Haverá amanhã, ás 19 1|2 horas, na matriz de São José, reunião da Liga Catholica Jesus, Maria, José.

LIGA CATHOLICA JESUS, MARIA, JOSE', DA BOA VISTA

Reune-se amanhã, pelas 20 horas, em sessão mensal, a Liga Catholica Jesus, Maria, José.

CONFRARIA DE NOSSA SENHORA DA LUZ

Reune-se hoje, ás 9 horas, em seu consistorio, a Confraria de Nossa Senhora da Luz, erecta na basilica de Nossa Senhora do Carmo.

LIGA CATHOLICA JESUS, MARIA, JOSE', DA PAROCHIA DE CASA FORTE

Realizar-se-á hoje a reunião mensal da liga catholica Jesus, Maria, José, da parochia de Casa Forte, ás 16 horas, no local do costume.

DR. SYLVIO PAES BARRETTO
Clinica de Olhos
Das 11 ás 12 e das 15 ás 18 horas
Imperatriz, 102 — 1.º andar

O NOVO EMBAIXADOR NA COLOMBIA

NOMEADO O SR. PONTES DE MIRANDA

RIO, 4 (A. M. — Organização Brasileira) — Foi assignado um decreto nomeando o desembargador Francisco Cavalcanti Pontes de Miranda para as funcções em commissão, de embaixador na Colombia.

BLENORRHAGIA
Cura rapida pela INDUCTOPYREXIA (Processo norte-americano)
DR. CARDOZO DA SILVA
Rua da Imperatriz, 202-1.º
Phone — 2572

VISITA AO TUMULO DE RUY BARBOSA

RIO, 4 (A. M. — Organização Brasileira) — Commemorando o terceiro mez de actividades, a Escola Nacional de Educação Physica e Desportos realizou incorporada uma visita ao tumulo e á casa de Ruy Barbosa, que foi o primeiro a tratar do problema da educação physica no Brasil.

DR. SIMAO FOIGEL
Especialista do H. Pedro II
Doenças da pele e Sifilis
Consultorio: Rua Nova, 262-2.º

O SEGUNDO ANNIVERSARIO DO ESTADO NOVO

RIO, 4 — Para collaborar no segundo anniversario do Estado Novo, os musicos do Theatro Municipal estão organizando um programma de musicas adequadas á solennidade.

DOENÇAS DOS OLHOS
DR. ISAAC SALAZAR
Professor da Clinica de Olhos da Faculdade de Medicina do Recife
Consultas: De 10 ás 12 e de 3 ás 6 hs. Rua Nova, 163 — Recife.

VAE REASSUMIR O INTERVENTOR FLUMINENSE

RIO, 4 (Ag. Meridional — Org. Brasileira) — O commandante Amaral Peixoto reassumirá a interventoria fluminense no dia 7 do corrente.

Ha um seculo

O que o DIARIO DE PERNAMBUCO publicava no dia 5 de novembro de 1839

PREFEITURA

Parte do dia 2

Illmo. e Exmo. Sr. — Forão presos hontem á minha ordem, e tiverão hoje destino: Jasaum Fietry Fertia, allemão, pela primeira patrulha da Santa Cruz, por ser encontrado pelas oito horas da noite com um espeto de ferro; e Manoel, preto, escravo de Theresa de tal, pelo Capataz do Porto das carvas, por ter insultado a um taberneiro.

E' o que consta das Partes hoje recebidas nesta Secretaria.

AVISOS DIVERSOS

A pessoa a quem lhe faltar uma preta que vendia azeite, procure a lata, que ella deu a guardar no dia 2 do corrente, na venda de Francisco Antonio de Carvalho Siqueira, rua do Rosario.

O sr. Frederico Guilherme chegado ha pouco a esta Provincia, dirija-se a rua da cacimba n. 109, para se lhe dar uma obra a fazer no annuncio sua morada.

— Quem quizer papel pautado muito bom para musica, e por preço commodo, dirija-se a rua da Moeda n. 151 na mesma casa aluga-se um armazem.

DR. AGENOR BOMFIM
Doenças do Pulmão — Bronquios e Pleuras — RAIOS X — ONDAS ULTRA CURTAS, em consultorio e domicilio
Cura da ASMA, mesmo dos casos julgados incuraveis, pelos principios ativos da CECROPIA PELTATA. Imperatriz, 140. Fone 2284

SERVIÇO PUBLICO

(Conclusão da 5.ª pagina)

Ressalva vencida — 5238.

Falta de luz (tarcira — 6811 e 2130.

DIRECTORIA DE SANEAMENTO

Recebemos dessa repartição:

"A partir de hoje entra em execução a cobrança mensal das contribuições de agua e esgotos, aspiração dos proprietarios do Recife. Os cobradores farão em domicilio, até o dia 20 de cada mez, a cobrança das contas referentes ao mez anterior. Do dia 20 até o fim do mez, esperarão os contribuintes retardatarios, fornecendo nota para o fechamento das derivações daquelles que no prazo acima mencionado deixaram de pagar as respectivas contas.

Afim de evitar que, por descuido dos proprietarios lhes venha a faltar agua, poderão os inquilinos pagar a conta mensal, descontando a respectiva importancia do aluguel a ser pago ao proprietario, mensalmente.

O systema de pagamento mensal, a exemplo do que se faz com o gaz e a illuminação electrica, vem sendo praticado em todas as modernas installações de serviços d'agua, em beneficio do proprio conforto da população, de vez que, sem recebimento regular das contribuições, não é possivel fornecer serviço cada vez melhor, como é proposito do Saneamento do Estado.

Verificou-se que a relutancia de pagamento não parte do proprietario de uma casa e sim de procuradores de muitas casas, cujos proprietarios, ausentes, ignoram esta situação irregular dos seus predios, o que d'agora por deante não succederá, em vista da providencia de fechar o fornecimento d'agua aos que não pagarem as contribuições."

PREFEITURA

Impostos em chamada— 1º trimestre de 1939 — Industria e profissões (parte variavel) Districtos do Recife Sto. Antonio, Boa Vista e S. José.

— A Prefeitura pagará amanhã, 5º. dia util, aposentados, jubilados, em disponibilidade e pensionistas.

8ª. INSPECTORIA REGIONAL DO MINISTERIO DO TRABALHO

Esta Inspectoria está convidando a comparecer á sua séde, á avenida Rio Branco, n. 23, 2º andar, afim de receber o Registro Industrial de que trata o Decreto n. 281 de 18 de fevereiro de 1938, as firmas: Cunha & Cia., Braga & Irmão, Montenegro & Cia., J. Dias Oliveira, José Luiz Corrêa de Oliveira.

— O inspector regional do ministerio do Trabalho neste Estado está convidando os presidentes de Syndicatos a comparecerem ao seu gabinete, amanhã, ás 14 horas.

ESTABELECIMENTO DE MATERIAL DE INTENDENCIA

Estão sendo convidados a comparecer a esse estabelecimento, nos dias 7 e 9 do corrente, as costureiras e alfaiates de ns. 501 a 600, afim de receber peças de fardamento para confecção.

DESPREZADA...
apezar de sua formosura!

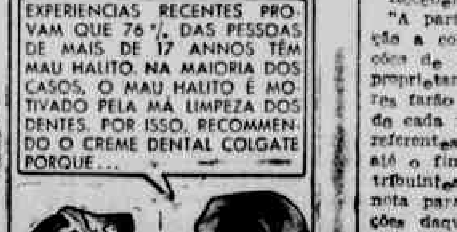

diz o cirurgião dentista
Durval B. de Souza

"A espuma de Colgate contem *o novo ingrediente* que penetra até ás fendas escondidas entre os dentes — as quaes os dentifricios communs não podem limpar — livra-as dos residuos de alimentos e das bacterias que são a maior causa do mau halito, dos dentes embaçados e amarellos, das gengivas molles e das caries dolorosas. Por isso é que Colgate *limpa realmente os dentes*, embelleza, conserva as gengivas firmes e sadias e o halito perfumado".

HDC-P-39151-A

MUNDO DE LUZ E SOM

ROYAL

RENE' CLAIR

LOUCOS POR ESCANDALO

(Break The News)

Um film de René Clair é sempre alguma cousa de excepcional, na historia do cinema. Porque é um homem que tem enriquecido enormemente a expressão cinematographica, ora accrescentando-lhe valores novos, ora addicionando-lhes factores creativos. A arte scenica deve muito a esse original realizador, cuja actividade tem se limitado a meia duzi de films, alguns de feição romantica (Sous Les Toits) *e outros de feição satyrica* (A Nous La Liberté, Le Dernier Milliardaire). *Seu estylo é uma transição de Chaplin a Lubitsch. E interessante é notar que, sendo elle um partidario da technica mechanica, só emprega a technica usual, os planos communs para expressar os mais profundos e os mais simplorios estados d'alma. No fundo da sua quasi forçada simplicidade esconde-se um homem subtilissimo — uma das capacidades satyricas mais poderosas de nosso tempo. Nelle, essa força satyrica nem sempre é explicita; nem sempre se arredonda aos nossos olhos; nem sempre dá na vista; nem sempre adquire relevo visual.*

Em LOUCOS POR ESCANDALO, Clair reaffirma que nem sempre as cousas triviaes são destituidas de importancia. O que diz do gorro e do bonet naquella sequencia, na Russia, não parece intencional, de vez que faz parte do commumente comico, e porque o "slapstick" daquellas scenas desvia qualquer interpretação menos graciosa. O gato na rua, em Charing Cross, quando Chevalier se desembaraçava na mala é outra notavel concessão ao subentendimento. Detalhes similares estão sempre nos "shots" quer atraz, quer á frente, mas nunca são mostradas isoladamente. Ha ainda a relação (disparatada á primeira vista) entre o cachorro e a publicidade. Do successo para com o cachorro, do cachorro para com o exito.

Pra bem apreciar LOUCOS POR ESCANDALO é preciso ir ao cinema varias vezes e — isto é importante — não ver o film com espirito critico. — L.

CARTAZ DO DIA

PARQUE — Hoje — *A grande valsa*, da *Metro*, com Louise Rainer, Miliza Korjus e Fernand Gravet.

Amanhã — *Mãe por accaso*, da RKO, com Ginger Rogers e David Niven.

MODERNO — Hoje — *Aproveite a mocidade*, da Metro — com Mickey Rooney, Cecilia Parker e Lewis Stone; e *O morto-vivo*, com o Gordo e o Magro.

Amanhã — *O ultimo beijo*, da Metro, com Margaret Sullavan e James Stewart.

ROYAL — Hoje — *Loucos por escandalo*, do *Broadway Programma*, com Maurice Chevalier; e um desenho de Walt Disney.

Amanhã — *Sangue de bandeirante*, da *Columbia*, com Charles Starrett; e o seriado *O segredo da ilha do thesouro*, com Don Terry.

REAL — Hoje em todas as sessões e amanhã — *O cancioneiro naval*, da *Warner First*, com Dick Powell e Doris Weston.

Hoje, somente em matinée — *O agente secreto X-9*, primeira série.

TORRE — Hoje na matinée — *O grande generalzinho*, e o seriado *Fronteiras em chammas*.

Nas outras sessões e amanhã — *A voz do Hawai* da RKO, com Bobby Breen.

ELDORADO — Hoje na matinée — *O homem do povo* e o seriado *Fronteiras em chammas*.

Nas outras sessões e amanhã — *A sensação de Paris*, da *Nova Universal*, com Danielle Darrieux; e *Vocês me pagam*, com o Gordo e o Magro.

IDEAL — Hoje na matinée — *A voz do Hawai*, da RKO, com Bobby Breen. Nas outras sessões e amanhã — *Preciso-se tres maridos*, da *Fox*, com Joel Mac Crea, Loretta Young e Marjorie Wheaver.

ENCRUZILHADA — Hoje e amanhã — *A lepida negra*, da *Warner First*, com Humphrey Bogart e Dick Foran.

GLORIA — Hoje e amanhã — *Feitiço do tropico*, da *Paramount*, com Dorothy Lamour; e a 6.ª série de *O phantasma do ar*, da *Columbia*, com Dorothy Sebastian.

CORDEIRO — Hoje e amanhã — *A batalha*, com Annabella e Charles Boyer.

POLYTHEAMA — Hoje e amanhã — *Idade perigosa*, da *Nova Universal*, com Deanna Durbin, Melvyn Douglas e Jackie Cooper.

ESPINHEIRENSE — Hoje e amanhã — *Feliz aterrissagem*, da *Fox*, com Sonja Henie e Don Ameche; e o seriado *Fronteiras em chammas*.

RADIO CLUB DE PERNAMBUCO

Programma para hoje:

Gravações — 10 horas — Programma aperitivo. Supplemento musical da Casa Parlophon. 12.15 — Jornal da manhã da Pra-8. 12.30 — Quarto de hora do Armazem Victoria. Supplemento musical com Creuza de Barros. 12.45 — Continuação do programma aperitivo. 13 — Programma Quatro Vidas. 14 — Intervallo. 16.30 — Programma Rythmos variados da Pra-8. 17.30 — Programma Pernambuco Tramways. 18 — Ave Maria. Programma Valores desconhecidos. Offerta dos Radios Pilot. 19 — Continuação do programma Rythmos variados da Pra-8. 20 — Programma Chá dansante, offerta do Sabonete Tabarra. 22 — Boa noite.

Programma para amanhã:

8 horas — Programma da manhã. Musica seleccionada. 10 — Intervallo. 11 — Programma do almoço. Musica popular da discotheca do Radio Club. 12.15 — Jornal da manhã da Pra-8. 12.30 — Continuação do programma do almoço. 14 — Intervallo. 15 — Radio Educação. 15.15 — Programma da tarde. Musica seleccionada. 16 — Musica popular. 17 — Intervallo. 18 — Ave Maria. Boletim de informações officiaes. 18.15 — Programma do jantar. Musica escolhida. 18.45 — Jornal da tarde da Pra-8. Studio — 19 horas — Deniza Avanny. 12.15 — Afranio Pepino. 19.30 — Sarita 19.45 — Estréa da dupla Correia Menezes. 20 — Hora do Recall. 21 — Crooner Al Denny e a Jam Pra-8, sob a direcção de Antonio Paurillo. 21.30 — Nota do dia. 21.35 — Saxophonista Felix Lins (Felinho). 21.50 — Sarita. 22.05 — Afranio Pepino. 22.20 — Deniza Avanny. 22.35 — Orchestra de salão, sob a direcção do maestro Caporrós. 23 — Boa noite musical. Hymno nacional brasileiro.

RADIO TUPI

Programma para hoje:

9.00 — RELOGIO MUSICAL.
10.00 — Vitrina Sonora
11.15 — Parada Semanal Odeon
11.45 — Programma "BAYER"
12.00 — Radio Portugal
13.00 — Musica Variada
14.00 — Programma Passa-tempo com Alvarenga e Ranchinho e Chiquinho Salles
15.30 — Transmissão de sports com Ary Barroso
18.00 — Musica Dansante do Thesaurus
18.30 — Hora Homeophatica
19.00 — Musica Hawaiana do Thesaurus
19.15 — Côro dos Apiacas
19.45 — Rythmos de jazz
20.00 — Programma dos Calouros em desfile com Ary Barroso.
21.00 — Programma das Revelações com Ary Barroso.
21.30 — Concerto Musical no Ether
22.00 — Resenha Sportiva com Ary Barroso
22.30 — Programma Guarayna.
23.00 — Ultima edição do Correio da Guerra e Bôa noite musical.
16.00 — Anthologia Sonora apresentando musica simphonica.

PROGRAMMA PARA AMANHÃ:

17.00 — Cock-Tail Tupi com Manoel Barcellos
17.30 — Hora do Gury
18.15 — Programma Licor de Cacau
18.30 — Chorinhos pelo Regional de Rogerio Guimarães
18.45 — Tupan Quateto
19.00 — Anjos do INFERNO
19.15 — Solos por Carolina Cardoso de MENEZES
19.28 — Bôa noite para você... (offerta da Clinica de Plastica do Dr. J. M. Mello.
19.30 — Silvinha Mello
19.45 — Nicolas Brothers
20.00 — Hora do Brasil
21.00 — Historia dos meus Sambas com: Ary Barroso — offerta da Urodonal
21.15 — Silvinha Mello
21.30 — Anjos do INFERNO
21.45 — Tupan QUARTETO
22.00 — Cortina musical do Park Royal
23.30 — Ultima edição do Correio da Guerra e Bôa noite musical.

CANDIDO BOTELHO GRAVA PARA O CARNAVAL

Ao microphone da Tupi as musicas para os tres dias de folia

Candido Botelho, "a voz apaixonada do Brasil", depois do exito retumbante de "JOUJOUX & BALANGANDANS", consagrou-se, definitivamente, como o mais popular dos nossos cantores. Seu repertorio abrange todos os generos. Da musica de camera, á melodia popular; da canção franceza ao samba do morro; do trecho de opera, á valsa vienense, Candido Botelho apresenta o mais variado e completo dos repertorios. Mudando sempre de numeros, cada programma seu constitue um recital de gala.

Aproximando-se o Carnaval, Candido Botelho resolveu tambem brindar os seus "fans" com melodias proprias para os tres dias de folia. E assim, na semana passada, o "astro" da TUPY, gravou a marcha "FLA'-FLU'", de Haroldo Lobo e David Nasser, que numa homenagem toda especial para com os "torcedores" do Flamengo e do Fluminense, divulgamos hoje, em primeira mão:

"Morena
Meu bijousinho moreno,
A Venus perto de você,
Morena,
E' café pequeno..

Por onde você passa
Na rua ou na praça
Parece até um "Flá-Flu'"...
Que a bola quando passa raspando a trave
Toda a torcida faz u' u' u' u' u'...

Candido Botelho, "a voz apaixonada do Brasil", é o artista da Radio Tupy, que o "microphone famoso" lhe apresenta todas as semanas em 1.280 kilocyclos...

CONTOS POLICIAES — AVENTURAS — ROMANCES — PAGINAS FEMININAS
A CIGARRA-MAGAZINE
Publica de tudo em seu maravilhoso numero de NOVEMBRO, lindas illustrações a 4 côres
15 DIFFERENTES SECÇÕES
Contos Policiaes — Contos Sentimentaes — Chronicas — Radio — Cinema — Gymnastica — Humorismo — Palavras Cruzadas — Modas — Graphologia — Curiosidades — Consultorio Sentimental e Concurso de Contos
50 MODELOS DESLUMBRANTES E AINDA, INTEIRAMENTE
GRATIS
Um estudo graphologico offerecido pela nova
A CIGARRA-MAGAZINE
A Revista mais completa do Brasil
136 PAGINAS, POR 2$000 APENAS

DURA!
DURA!
DURA!

O NOVO CUTEX TYPO SALON

Secca em dois minutos. Mas deixando-o seccar alguns minutos mais, a Sra. será recompensada com uma durabilidade muito maior.

O novo esmalte Cutex Typo Salon é o resultado de mais de um quarto de seculo de pesquizas em busca do esmalte mais duravel e perfeito que a sciencia moderna póde produzir. Baseado em um principio novo, é um pouco mais espesso que o esmalte commum. Cutex Typo Salon garante a perfeição das unhas por muitos dias mais! Peça o novo Esmalte Cutex Typo Salon nos tons novissimos — Orchidea, Cedro e Cameo — os tons modernos recommendados pelos mais famosos costureiros de Paris.

CUTEX
Typo Salon

PALUDISMO, FEBRES: "CAFE' BEIRÃO", O INFALLIVEL REMEDIO

PARA A MULHER

O MOLHO BECHAMEL

Entre os molhos quentes de preparar, saborosos e faceis de variar, está o chamado Bechamel, pelo sobrenome de seu creador, Luis de Bechamel, marquez de Nointel e famoso financista que adquiriu nome na historia culinaria. Este nobre e especulador, ademais do molho que leva seu appellido, creou os pasteizinhos "vol-au-vent" e o guizado "á la financiere", havendo escripto tambem um tratado de cozinha em verso.

Uma formula das mais diffundidas para a preparação deste molho é a seguinte: se põem em uma caçarola a esquentar 35 grammas de manteiga e apenas esta derretida ajunta-se-lhe quantidade igual de farinha bem secca e peneirada. Então se retira do fogo e se mistura até se tenha formado uma pasta de certa consistencia. Em combinação se põem novamente ao fogo e se prosegue revolvendo emquanto se ajunta pouco a pouco meio litro de leite fervendo. Mistura-se com sal, pimenta e noz moscada, ficando este ingrediente a gosto de quem o prepara. Por fim, deixa-se uns 5 ou 6 minutos mais ao fogo, sem cessar de revolvel-o.

Este molho assim simples pode servir para acompanhar carne assada, ovos, peixe cozido ou verduras. Em alguns casos pode terminar-se de cozinhar as verduras dentro do mesmo molho, o que lhes dá um sabor exquisito.

—

Uma variante do Bechamel consiste em aggregar-lhe queijo "parmeggiano"; umas 600 grammas por meio litro de molho, sendo conveniente então pol-o a gratinar uns minutos, pois assim preparado é para cobrir verduras ou outra comida.

O Bechamel, quando não está aromatisado, algumas cozinheiras o ligam no instante de servil-o com um par de gemmas de ovos previamente dissolvidas num pouco de leite morno. Pode-se tambem ajuntar ás claras de ovo batidas a ponto de neve. Não é necessario deixal-o no fogo depois da incorporação dos ovos.

Prepara-se tambem o molho Bechamel com manteiga e farinha na forma já indicada, porém utilizando em vez de leite um pouco de agua quente, algo salgada. Mexe-se bem e junta-se uma especie de creme formado de 4 ou 5 gemmas de ovos dissolvidas num pouco de leite quente ou creme de elite. Preparado desta maneira se denomina tambem molho á manteiga.

—

Para utilizar, por exemplo, os restos de peixe, se prepara o molho Bechamel bem espesso, ligando-lhe com um par de gemmas de ovo. Logo se desfia o peixe e ajunta com um par de gemmas de ovo com um pouco de queijo ralado e as claras batidas a ponto de neve. Se coloca tudo dentro de uma forma uns minutos no forno.

Se se desejar um bom molho para acompanhar um frango com arroz, em vez de empregar leite se utilizará o caldo produzido pela cocção do frango. Neste caso o molho se liga com 3 gemmas de ovo dissolvidas com o sumo de meio limão.

Quando se deseja cuidar bem do molho Bechamel, convem passal-o por uma peneira para eliminar os grumos.

É PERIGOSO

Pratica muito perigosa é a depilação das sobrancelhas, opinam os medicos conscienciosos. Ainda recentemente, segundo noticiou uma revista ingleza um dos mais notaveis medicos britannicos, o doutor B. T. Rose, de Birmingahn, o affirmou categoricamente. O illustre facultativo fez sentir que não era possivel acabar com esse habito generalizado. No entanto, seria de bom alvitre que, no mundo inteiro, os medicos aconselhassem a que tivessemos o maior cuidado possivel com a depilação.

A esterilização das pinças e da pelle não constitue, por si só, garantia absoluta, mas será tanto peor se a depilação não se effectuar nas devidas condições de asepsia.

O doutor Rose foi levado a occupar-se deste assumpto, em virtude da morte de uma joven de encantadora belleza, de apenas 18 annos de idade, que foi victima de uma infecção que se attribue, em si mesma, sem cuidado, sem desinfectar convenientemente a pinça.

A immensa maioria das mulheres, segundo está provado, não acredita em que seja perigoso arrancar a sobrancelha á custa de pinça. Mas é. Pelo menos é a opinião de um medico britannico.

PARA O CONFORTO DO LAR

VARIAS RECEITAS

BANANAS COM CAPOTES

Tome 400 gr. da farinha, 60 gr. de assucar, 60 gr. de manteiga, 2 ovos, 1 gemma, 1 pitada de sal, 1 colher de rhum ou de cognac ou de aguardente. Com esses ingredientes faça uma massa e deixe repousar 1 hora. Estenda fina: corte retangulos, embrulhe bananas descascadas, não muito grandes, passadas em assucar, firme as pontas e leve a fritar em gordura quente. Sirva mornas, polvilhadas com assucar e canella.

—

VAGENS DE SINHA'

Cozinhe vagens, preparadas em agua, sal e uma colherinha de bicarbonato de soda, porém, não tampe a caçarola. Depois escorra a agua e emquanto quentes passe-as em manteiga. Arrume em feixinhos e passe-as por ovos batidos com uma colher de farinha de trigo e sal. Envolva-se bem e deite á fritar no azeite doce ou gordura quente.

—

BRASILEIRAS

Deita-se no tacho 20 colheres de coco ralado, 22 colheres de assucar refinado ponha ao fogo, até engrossar e ficar enxuto, apparecendo o fundo do tacho retire do fogo, deixe esfriar e não mexa. Então misture ao coco 6 gemmas de ovos e uma clara bem batida e uma vez bem ligado vae outra vez á fogo brando, até enxugar, porém, não queimar. Deixe esfriar e arrume em forma de pyramide em assadeiras e leve a forno para tostar em cima.

—

OVOS DE MOLHO BRANCO

Prepara-se o molho com um copo de leite fervido, uma colher de manteiga e sal.

Deixe cozinhar em agua fervendo, de-

Deixe cozinhar em agua fervendo durante 3 minutos, 4 ovos, depois descasque-os e corte-os ao meio.

Numa caçarola deite gordura ou duas colheres de manteiga, cebola, salsa e frita-se. Depois junte, ao leite, duas colheres de farinha de trigo até engrossar e deite os ovos para levar-se á mesa e por ultimo addiccione uma camada de queijo ralado.

Belleza
a recompensa do cuidado

Elizabeth Arden recommenda como cuidado diario, essencial e ser consagrado á cutis, os tres passos principaes:

1. Limpe profundamente!
A limpeza é o fundamento de todo o tratamento de belleza. Use o "Creme de Limpeza" e o "Tonico para a pelle de Elizabeth Arden".

2. Tonifique cuidadosamente!
Use o "Ardena Tonico para a pelle" e o "Especial Adstringente" servindo-se tambem do "Ardena Batedor para Adstringente".

3. Suavise scientificamente!
Applique pela manhã o "Ardena Velva Creme" e á noite o "Creme de Laranja".

Elizabeth Arden
Em Recife:
CASA VANTUIL
Rua Nova, 247

CARTÕES
de visita em 5 minutos
Grande sortimento de papeis e cartões para convite
Trabalhos primorosamente impressos no atelier da
MAISON CHIC
265 RUA NOVA

O SEU FILHINHO

Temos ensinado como cuidar da creança recem-nascida e hoje vamos dizer mais alguma coisa de interesse para as mães inexperientes.

Não se deve esquecer que a creança normal mamna de 3 em 3 horas, começando preferivelmente ás 6 horas para ter a ultima mamada ás 21 horas, dando assim muito tempo para a mãe descançar.

Toda a vez que a creança, assim alimentada, chorar continuamente, evitar os chasinhos e as compressas. Se o ouvido não dói á pressão da mão (o que se conhece porque o bebé grita ao se fazer a pressão) aconselha-se procurar o medico para dizer qual a causa do choro.

Nunca, desde os primeiros dias, deve-se dar o peito ou a mamadeira á creança durante a noite, pois ella se acostuma assim e durante muito tempo reclamará o alimento em horas impropria. E' só ter paciencia de aguentar o choro das primeiras noite, que ella logo se habituará a dormir tranquillamente depois da ultima mamada ás 20 horas.

Outro conselho util: quando preparar o enxoval do bebé, inclua algumas fraldas de flanella, em forma triangular. Essas peças se usam dentro da fralda de algodãosinho e se recommendam porque conservam o calor, mesmo quando o bebé as molha. Conservando o calor, o bebé não sentirá a humidade e não reclamará.

Sempre que usar a alimentação artificial, tenha o cuidado de ferver a mamadeira e a chupeta e guardal-as em logar fechado, com agua fervida para evitar que o alimento se estrague ou que a chupeta provoque irritações nos labios da creança.

Se o bebé chora ao mamar é porque tem um vicio labial que o impede de aspirar o leite. Procura-se então um pediatra para corrigir o defeito convenientemente. Ha mães que, não percebendo o engano, deixam de amamentar, o que não resolve o problema porque o bebé não consegue tomar o alimento da mamadeira.

BELLEZA PARA SUA PELLE

Sua cutis póde voltar a ser clara, suave e aveludada em 8 dias.

O creme Rugol dará á sua pelle o tom rosado e suave de um bébé. Antes de deitar-se, applique V. S. este maravilhoso creme sobre a pelle. Elle penetra os póros, emulsiona as graxas e expulsa o sujo a poeira e todas as impurezas! Depois de applical-o convém enxaguar o rosto. O Rugol combate o acné, as espinhas, os cravos e a excessiva graxa da pelle. Contráe os póros dilatados e com rapidez faz desapparecerem as manchas, pannos, a tez avermelhada ou amarellecida. Rugol branqueia a cutis de 3 tons em 3 dias

RUGOL

PENSAMENTOS

Maneja bem o ouro, mas cuidado
Que não te fique algum nas mãos grudado.
GEORGE HERBERT.

—

O homem, que é honesto, embora pobre. Será, pezar tudo, sempre nobre.
BURNS.

—

Por muito grandes que sejam as faculdades de penetração de nossa intelligencia, não podemos comprehender os outros senão através nossos proprios sentimentos.

—

O sabio receia sempre que suas palavras ultrapassem seus actos.

—

A mulher que ama e que resiste não ama bastante; a que ama bastante e resiste sabe que é menos amada — *Alfred Musset.*

—

Quem folheia em poucas horas uma obra de pura imaginação, não calcula o tempo e a fadiga que custou ao autor, quando este a produziu como devia, isto é, com consciencia — *Chateaubriand.*

—

Ninguem atira pedras ás arvores que não dão frutos — *Sabedoria popular.*

—

Os fracos ou cobardes constituem a vanguarda dos maus. São mais prejudiciaes ao mundo do que os proprios maus. — *Champfort.*

NÃO DIGA

Minhas forças não voltarão mais!

Ha um elevadissimo numero de mulheres cuja existencia é uma verdadeira "via crucis", luctando sempre contra as enfermidades; sua vida e a de seus familiares se convertem em um verdadeiro martyrio.

São surpreendentes, nestes casos, os resultados do Vigonal, tonico valioso, creado para augmentar a vitalidade, enriquecer o sangue, fortificar os musculos e restaurar o systema nervoso.

Se a fraqueza de v. s. persiste, se a sua convalescença é prolongada, se os outros fortificantes não restabeleceram a sua saude, não desanime. Faça v. s. uma cura com o Vigonal.

E' o tonico de grande poder nutritivo, que lhes restituirá a força, a saude e o vigor.

Vigonal

NA ÉPOCHA DOS PHARAÓS

A primeira ondulação permanente que a historia registra é a que fez uma dama da corte de Nero, o famoso despota romano. A dama em questão ficou durante tres semanas sentada pacientemente, com os cabellos enrolados em fios.

Entretanto, descobertas recentes parecem indicar que as mulheres egypcias do tempo de Cleopatra tambem usavam permanentes. Enrolavam o cabello em pequenas varetas de bambu', cobrindo tudo, em seguida, com barro do Nilo. Depois que o sol endurecia o barro, este se desprendia e o cabello ficava ornado.

CABELLOS BRANCOS?

A Loção Brilhante faz voltar a côr natural primitiva em oito dias. Não pinta porque não é tintura. Não queima porque não contem saes nocivos. E' uma formula scientifica, cujo segredo foi comprado por 200 contos de réis.

E' recommendada pelos principaes institutos sanitarios do estrangeiro e analysada pelo Departamento de Hygiene do Brasil.

Com o uso regular da Loção Brilhante:

1.º — Desapparecem completamente as caspas e affecções parasitarias;

2.º — Cessa a queda do cabello;

3.º — Os cabellos brancos, descorados ou grisalhos voltam á sua côr natural primitiva sem ser tingidos ou queimados;

4.º — Detem o nascimento de novos cabellos brancos;

5.º — Os cabellos ganham vitalidade, tornando-se lindos e sedosos e a cabeça limpa e fresca.

A Loção Brilhante é usada pela alta sociedade de São Paulo e do Rio.

A' venda em todas as Drogarias, Perfumarias e Pharmacias de primeira ordem.

App. D. N. S. P. — N. 1213 — 6 — 2 — 923.

Peçam prospectos a ALVIM & FREITAS, unicos cessionarios para a America do Sul. Caixa 1379 — S. PAULO.

PARA AS DONAS DE CASA

Para apagar o fogo que, no momento de frigir alguma coisa, irrompe na frigideira, o melhor é deitar um pouco de farinha.

⁂

Para gozar um somno calmo e reparador, o melhor é não deitar antes de transcorrer tres horas da refeição.

⁂

O uso do sumo do limão, para a hygiene das mãos, tem vantagens outras, porque branqueia e suavisa a epiderme.

⁂

Para limpar o bronze, basta por num prato um pouco de acido e diluil-o em um pouco de agua. Molha-se um panno e esfrega-se o objecto.

⁂

Para desinfectar livros, deixa-se, durante 20 minutos, que fiquem fechados em logar onde recebam os vapores do formol.

ÁS PESSOAS QUE TOSSEM

A's pessôas que se resfriam e se constipam facilmente. A's que sentem o frio e a humidade. A's que, por uma ligeira mudança de tempo, ficam logo com a voz rouca e a garganta inflammada. A's que soffrem de uma velha bronchite. Aos asthmaticos e, finalmente, ás creanças que são accommettidas de coqueluche, aconselhamos o Xarope São João. E' um remedio scientifico apresentado sob a forma de um saboroso xarope. E' o unico que não ataca o estomago, nem os rins. Age como tonico calmante e faz expectorar sem tossir. Evita as affecções do peito e da garganta. Facilita a respiração, tornando-a mais ampla; limpa e fortalece os bronchios, evitando as inflammações e impedindo nos pulmões a invasão de perigosos microbios.

Ao publico recommendamos o Xarope São João, para curar tosses, bronchites, asthma, grippe, fluxos, constipações e todas as doenças do peito. (***)

COMBATA A SYPHILIS TOMANDO
ELIXIR DE NOGUEIRA
FERIDAS, ESPINHAS, ECZEMA, ULCERAS, RHEUMATISMO, etc.

O ideal de CONFORTO através dos tempos

Foi Benjamin Franklin, o sabio que se immortalizou como um dos maiores vultos da independencia americana, quem demonstrou em 1752, o que então todos ignoravam: que o raio era produzido pela electricidade accumulada nas nuvens.

Utilizando um papagaio de papel preso a um fio de cobre, Franklin conseguiu captar energia bastante para produzir scentelhas e carregar uma garrafa de Leyde. Essa famosa experiencia, realizada com risco de sua propria vida, durante uma tempestade, conduziu o sabio americano á invenção do para-raios.

E assim; graças a essa maravilhosa contribuição da sciencia, o homem sente-se hoje em perfeita segurança durante as mais violentas tempestades, sob a protecção da pequena haste metallica de um para-raios.

Protecção não menos valiosa é a que tambem offerece ao homem moderno um apparelho Gillette. Permittindo-lhe fazer a barba em casa, facil e economicamente, Gillette protege-o das infecções da pelle, faceis de contrahir através de navalhas que não sejam de uso exclusivo. Adquira um apparelho Gillette, para sua propria segurança!

Gillette

Gillette
Caixa Postal 1797 - Rio de Janeiro

A vida nos campos

O METHODO INDORE PARA PRODUCÇÃO DE HUMUS

(Conclusão)

HUMEDECIMENTO — As sub-consequentes irrigações, são da maior importancia. Os montes devem ser regados cada semana e igualmente pouco antes do primeiro, segundo e terceiro revolvimento. A irrigação adequada depende da pratica. Dar-se agua insufficiente é limitar a fermentação. Pelo excesso de agua, é o arejamento prejudicado, impedindo ou difficultando a marcha do processo. Uma questão de grande importancia a se considerar no humedecimento, é a capacidade do composto de absorver a agua. No começo, os detritos vegetaes absorvem muito lentamente a agua, de modo que é preciso applicar pequenas quantidades em intervallos de 12 horas. No decorrer da fermentação, cresce acceleradamente essa capacidade. Para satisfazer esse ponto, deve-se acompanhar as alterações de modo que o monte seja conservado humido e fôfo (e nunca encharcado) e a temperatura mantida alta.

AREJAMENTO — Para facilitar as oxidações, o oxigenio do ar pode ser introduzido na massa em fermentação por meio de arejadores feitos de folhas de zinco perfuradas e dispostas em forma de V; em cima pregadas em um bambu' meio grosso, que ao mesmo tempo as liga e separa servindo tambem de alça, e, em baixo, directamente juntadas. Esses arejadores são introduzidos na massa á distancia de 2,00 m. e ahi deixados até que o composto tenha acamado. Em seguida são retirados e postos em outros logares.

REVOLVIMENTO DO COMPOSTO — Para se obter uma mistura e uma decomposição uniforme, é preciso que seja assegurado um crescente fornecimento de agua e ar, para o que é necessario revolver a massa tres vezes.

1º Revolvimento — Depois de 10 a 14 dias do enchimento da fossa, a massa deve ser revirada. Uma metade será retirada com uma forcado e posta no sentido do comprimento sobre a outra metade intacta. A metade revirada, será em seguida humidecida, (regada), observando-se então que seja posta bastante agua e que essa massa seja arrumada no lado da fossa onde bate o vento, afim de que seja evitado um rapido resecamento e resfriamento.

2º Revolvimento — 14 dias após o primeiro revolvimento, ou seja um mez depois do enchimento da fôssa, será a massa novamente revirada molhada e amontoada fóra na metade vasia da fossa.

3º Revolvimento — Quando o composto tem dois mezes de idade, será a substancia escura e grumosa retirada fóra da fôssa, humidecida fóra da fôssa, humidecida e amontoada, formando uma pilha retangular de 3 metros de base, 2,70 m. de largo de 1,05 m. de altura. Depois de um mez de maturação estará prompto para ser empregado.

PREPARAÇÃO DO HUMUS EM TEMPO DE CHUVA — Quando ha perigo de pesadas chuvas encherem as fossas d'agua, deve o composto ser amontoado sobre o espaço compreende entre as fossas. Nas plantações onde ha chuvas constantes, devem as dimensões desses montes ser de 2,50 m. x 2,50 m. na base, 2,00 x 2,00 m. em cima e com altura de 0,60. *No inicio do tempo* de chuva, deve o conteu'do da fossa ser retirado, o que em regra geral acontece na época do primeiro ou segundo reviramento.

Em regiões com chuvas muito pesadas, deve a preparação do esterco durante as mesmas, ser feita sob cobertura ou então, no caso de ser isso impossivel, suspender a preparação na época das maiores chuvas.

ALGUNS METHODOS SIMPLES PARA EXAME DA EFICACIA DO METHODO INDORE

A efficacia do processo, pode, pela observação, sem auxilio de analyses chimicas ou biologicas, ser comprovada. Durante o primeiro mez se desenvolvem os fungos á custa das substancias organicas. Os montes se aquecem pelo desenvolvimento de uma massa fungosa branca. Um methodo simples para examinar a temperatura, é a introducção de uma vara metallica, que depois de retirada deixa perceber pelo tacto o aquecimento. No fim da terceira semana, torna-se a massa escura e pastosa, emquanto a temperatura decresce, e deste ponto em deante, as bacterias exercem um papel cada vez mais importante na decomposição da massa.

Quando em qualquer tempo a fermentação pára, e o monte resfria, é a falta de humidade a causa. Se os montes começarem a cheirar mal, isso indica a presença de larvas, deixadas pelas moscas. Este facto apenas acontece quando o arejamento é insufficiente. O meio de evitar esse inconveniente, está no reviramento immediato e na introducção de esterco e cinza. A causa principal de insufficiente arejamento reside na muito forte compressão pelo piso, a introducção de excessiva quantidade de terra urinosa e cinza, e irrigações por demais copiosas, ou tambem o reviramento fóra do tempo opportuno.

EMPREGO DO COMPOSTO NA LAVOURA — Um mez após o terceiro revolvimento, está o composto prompto para ser empregado. Excessiva demora tem como consequencia perda de azote.

Elle pode ser espalhado sobre a terra para depois ser enterrado e misturado com a mesa. Isto pode ser feito em qualquer tempo, como excepção do chuvoso, pois neste caso, haveria lavagem e perda de substancias.

BICHEIRAS
-CRESOS-

O produto mais concentrado, mais ativo e mais economico para cura rapidissima das bicheiras.
CRESOS é um produto do Departamento de Veterinaria dos LABORATORIOS RAUL LEITE S|A.
A venda na Drogaria Brasil, nos aviarios desta cidade e no Deposito dos LABS. RAUL LEITE, á rua do Amorim n.º 170, defronte da Matriz da Madre Deus — RECIFE — FONE 9598.

COMO COMBATER O MAL DO CHIFRE OU BRÓCA DOS BOVINOS?
com
KUROS
Tratamento garantido
KUROS é um produto do Departamento de veterinaria dos LABORATORIOS RAUL LEITE S|A, Rio de Janeiro.
Deposito nesta cidade: Rua do Amorim nº 170 - Fone 9598

SRS. CRIADORES:
VACINAS DOS CARBUNCULOS
O Departamento de Veterinária dos LABORATORIOS RAUL LEITE S|A prepara vacinas anticarbunculosas de garantida e rigorosa eficiencia.
— VACINA CONTRA O CARBUNCULO VERDADEIRO OU HEMATICO —
— VACINA CLARA OU UNICA CONTRA O CARBUNCULO SINTOMATICO OU MANQUEIRA —
— VACINA TURVA OU MIXTA CONTRA A MANQUEIRA E FALSAS MANQUEIRAS —
A venda na Drogaria Brasil e nos aviarios desta cidade e no Deposito dos LABORATORIOS RAUL LEITE, á rua do Amorim n.º 170, detronte á Matriz da Madre Deus — RECIFE — FONE 9598.

FABRICA DE TECIDOS E ARTEFACTOS
DE BORRACHA CAÇAPAVA LTD.
FABRICANTES DOS FAMOSOS SAPATOS DE BORRACHA
"ORIENTAL"
—•—
"CAÇAPAVA"
Estabelecimento industrial em
CAÇAPAVA — Est. de São Paulo
A MAIOR FABRICA DO BRASIL, ESPECIALISADA EM SAPATOS TENNIS COMMUM E EM BOLAS DE BORRACHA.
Escriptorio e deposito em São Paulo:
RUA RODRIGUES DOS SANTOS N.º 86 — TELEPHONE 3-4365

DERMOL
DOENÇAS DOS PES — ACIDO URICO. ETC.

FORTALEZA, 4 (D. P.) -- O SPORT CLUB DO RECIFE, ACTUALMENTE EM VISITA A ESTA CAPITAL ENFRENTARÁ AMANHÃ O "TEAM" DE AMADORES "MAGUARY", UM DOS PODEROSOS CONJUNTOS DESTA CIDADE.

HOJE O SPORT OFFERECEU UM "COCK-TAIL Á IMPRENSA.

A PARTIDA DE HONTEM SE DESENVOLVEU COM MUITA TECHNICA E COMBATIVIDADE. OS CONCORRENTES NÃO SE PREOCCUPARAM COM O JOGO VIOLENTO, O QUE VEIU DAR BRILHO AINDA MAIOR AO PRELIO. A IMPRENSA E O PUBLICO SÃO UNANIMES EM ELOGIAR A SEGUNDA EXHIBIÇÃO DOS RUBRO-NEGROS

DIARIO DE PERNAMBUCO Todos os Sports

Os esquadrões do Sport Club do Recife e do Estrella do Mar, minutos antes do inicio da partida, em Fortaleza.

A ENTREGA DOS PREMIOS DO TORNEIO INICIO INFANTIL

REALIZA-SE, SOLENNEMENTE, A' TARDE, NA SEDE DO AMERICA — JOGOS ESCALADOS

Verifica-se, hoje, ás 14 e meia horas, na séde do **America Football Club**, á avenida Rosa e Silva, a solennidade da entrega ao **Onze da Villa Sport Club** e ao **Gymnasio da Magdalena**, respectivamente, campeão e vice-campeão do torneio inicio do campeonato infantil de **foot-ball**, dos trophéos conquistados por esses dois nucleos sportivos, na competição preliminar do certamen.

Serão conferidas ao **Onze da Villa** a taça **Sport Club do Recife**, offerta do campeão de terra e mar, e onze medalhas instituidas pela Galeria Nacional para o 1.º logar. A directoria do **Onze** conferirá aos tres jogadores reservas do seu quadro campeão medalhas identicas ás offerecidas pela Galeria Nacional.

Ao **Gymnasio da Magdalena** caberá um artistico bronze, e uma medalha offerecida pelo **sportman** Manoel Pinto, para o goleiro do quadro collocado em segundo logar na competição.

Presidirá a sessão magna o sr. Tavares Buril, presidente da **Federação Pernambucana de Desportos** e terá a assistencia do presidente da **Associação dos Chronistas Desportivos**, presidentes de clubs filiados á F.P.D., directores da administração da mentora dos desportos pernambucanos, directores do **America F. Club**, autoridades e desportistas.

Quatorze senhoritas collocarão as medalhas dos pequenos campeões. Comparecerão ao acto os quatorze clubs inscriptos no campeonato, devendo após a sessão magna, se realizarem dansas para os infantis de todos os clubs.

A commissão directora do campeonato está convidando os componentes do quadro de juizes, directorias e representantes dos clubs inscriptos para abrilhantarem a solennidade com a sua presença.

A directoria do **Onze da Villa Sport Club** está igualmente convidando a todos os seus associados para assistirem á solennidade da entrega dos trophéos, sendo bastante, para ingresso na séde do **America**, a apresentação do cartão n. 11.

Foram organizadas pela commissão directora do campeonato as seguintes commissões:

Commissão de recepção: srs. Haroldo Praça, Rubem Wanderley, Diogens Pomposo e Ilo Just.

Commissão interna de controle: srs. Guttemberg Barbosa, tenente Americo Lins e Silva, Bernardino Carvalho e Mauricio Carneiro.

— Para os jogos de hoje entre as équipes do **Ouro Preto** e do **Sancho** e do **Gymnasio da Magdalena** e o **Great Western**, foram tomadas as seguintes providencias:

OURO PRETO x SANCHO — Campo do **Goyaz**; delegado, Haroldo Praça; juiz do 2.º team, Gil van Lago; juiz do 1.º team, Murilio Ramos.

GYMNASIO DA MAGDALENA x GREAT WESTERN — Campo do **Sport**; delegado, Rubem Wanderley; juiz do 2.º team, Diogenes Prado; juiz do 1.º team, Alonso Rodrigues.

Horario para ambos os jogos: 2os. teams: 7.50; 1os. teams, 8.50, ambos com 10 minutos de tolerancia.

NEUROSAN contem, além do fósforo organico, mais de cálcio, sódio magnesio, manganes, ext. de Kola e guaraná e as poderosas

VITAMINAS B E C

Tomar NEUROSAN é desperiar o apetite, fazer melhor digestão, assimilar os alimentos e tonificar por tal forma o organismo que em pouco tempo a pessôa se sente perfeitamente "remoçada".

EXGOTADOS! FRACOS! NEURASTENICOS!

Experimental hoje mesmo o NEUROSAN e notal os surpreendentes resultados

A COMPETIÇÃO AQUATICA DA TARDE DE HOJE, PROMOVIDA PELO CLUB PORTUGUEZ

Realiza-se, hoje, á tarde, na piscina do **Club Portuguez**, uma competição de natação entre seus associados.

O programma compreende provas de nado nos tres estylos, e na distancia de 100, 200, 400 e 800 metros, inclusive o relay de 3x100 metros.

Os novos nadadores do **Club Portuguez** fazem assim a sua primeira exhibição interna.

O programma obedecerá á seguinte ordem:

1.ª prova — 100 metros livres; 2.ª prova — 200 metros livres; 3.ª prova, 100 metros costa; 4.ª prova — 400 metros livres e 5.ª prova — 100 metros peito.

CAMPEONATO JUVENIL

ACHAM-SE DESIGNADOS OS JOGOS TRAMWAYS-NAUTICO E G. WESTERN-SPORT

Terão logar, hoje, duas partidas do campeonato dos juvenis.

A primeira apresenta como competidores **Tramways** e **Nautico** e se realizará no campo da Jaqueira.

A segunda será jogada entre as turmas do **Great Western** e do **Sport**, no campo do **America**.

A F.P.D. fez as escalações necessarias dos representantes e juizes.

JOSE' BANDEIRA DE OLIVEIRA
Advogado
Jornal do Commercio — sala 9

ENCERRA-SE, HOJE, A TEMPORADA HIPPICA DO PRADO DA MAGDALENA

A PROXIMA REABERTURA SERA' COM A INAUGURAÇÃO DA NOVA PISTA

A reunião de hoje, no prado da Magdalena, promette ser bem movimentada.

E' que a direcção do "Jockey" organizou um bom programma constituido de seis pareos equilibrados.

Encerra-se assim a actual estação hippica do Prado da Magdalena.

A reabertura das corridas será na pista nova com a inauguração do estadio recem-construido.

Eis o programma:

1.º pareo — 1.100 metros — PREMIO HORACIO MOREIRA — (2.ª eliminatoria) — Premios — 1:000$000 e 100$000.

Orgia — Nefrita — Namur — Nice.

2.º pareo — 1.500 metros — PREMIO GEL. ANTONIO LOYO D'AMORIM — Premios: 600$000 e 60$000.

Realista — Céo Azul — Pindahyba — Condor.

3.º pareo — 1.500 metros — PREMIO GAL. JOSE' JOAQUIM DE AGUIAR — Premios: — 500$ e 50$000.

Motim — Polyana — La Valete — Itatinga.

4.º pareo — 1.600 metros — PREMIO GEL. MANOEL MEDEIROS — Premios: 700$000 e 70$000.

Picuhyba — Antracita — Nevada — Olinda.

5.º pareo — 1.800 metros — PREMIO MANOEL MARTINS — Premios: 1:000$000 e 100$000.

Africano — Libello — Prosista — Sagaz.

6.º pareo — 1.250 metros — PREMIO GEL. A. GONÇALVES FERREIRA JUNIOR — Premios: 500$000 e 50$000.

Occurrencia — Porangaba — Novella — Fuxico.

RECORDANDO MANON

Antigamente beber um purgativo era um autentico gesto de heróe, tal o seu paladar desagradavel e a oposição do meio estomacal... Hoje, bebe-se MANON PURGATIVO com a fisionomia rizonha de quem bebe um refresco saboroso. Salino, gazoso, sem dieta, de efeito rapido e seguro, MANON PURGATIVO garante excelente bem estar ao organismo, afastando prontamente o perigo de uma constipação.

TABAJARAS E PINA

O ENCONTRO AMISTOSO DE HOJE, NO ARRUDA

Realiza-se, hoje, no estadio do Arruda, o jogo amistoso entre as representações technicas do **C. S. Tabajaras**, campeão suburbano invicto em 1939 e a do **Centro S. do Pina**, vice-campeão da zona sul.

Dirigirá o encontro o sr. João Ferreira Motta, arbitro da A.S.D.T.

A prova preliminar será decidida entre as turmas secundarias dos mesmos clubs.

TRIUMPHADOR
• MARCA REGISTRADA •
BRIM BRANCO E CÔRES

E' o melhor brim que se fabrica no Brasil

TRIUMPHADOR

E' a ultima palavra em brins nacionaes

TRIUMPHADOR

E' tão bom como os melhores brins estrangeiros.

TRIUMPHADOR

E' o brim que todos os Snrs. Officiaes usam

TRIUMPHADOR

Encontra-se á venda em todas as casas de tecidos.

Distribuidores em todo o Brasil

JOSE' SILVA & CIA., LTDA. — RIO DE JANEIRO

OS JOGOS DE HOJE NOS SUBURBIOS

C. S. AGUA FRIA x CANANEA — Treinam, hoje, no campo da Estrada Velha, em Agua Fria, o **Centro Sportivo de Agua Fria** e um team de marinheiros do **Cananéa**. Depois do ensaio, a troça **O Bagaço é meu** realizará um ensaio.

A. B. C. SPORT CLUB x SPORT CLUB CASA AMARELLA — Em match-revanche encontram-se hoje no campo da rua Paula Baptista as **équipes** do **A.B.C.** e do **Casa Amarella**.

Para o encontro estão os dois quadros preparados e podem fazer uma bôa exhibição.

URACAN — A directoria do **Uracan** está convidando os associados abaixo a comparecerem ás 8 horas de hoje na séde, afim de ser estudada a excursão á Alagôas no proximo mez: Rosalvo — Caetano — Hilario — Fernando — Carlinho — Felippe — Milton — Gilberto e Thales.

Pelas 10 horas jogarão os teams **D** e **F** que disputam o campeonato interno de **volley-ball**.

IRAJA' x GUANABARA — Realiza-se, hoje, uma partida amistosa de **foot-ball** entre os teams do **Irajá** e do **Guanabara**.

A peleja está marcada para a tarde.

ATHENIENSE — No campo do Sitio Novo as turmas de **foot-ball** do **Atheniense** vão enfrentar as do **C. S. José Bonifacio**.

Depois do embate terá logar o ensaio do **Club Carnavalesco Bola de Ouro**...

CRUZEIRO x UNIVERSO — Realiza-se, hoje, no campo do **Bonfim**, uma partida amistosa, entre as équipes do **Cruzeiro** e do **Universo**. A équipe do **Cruzeiro** está assim constituida: Joãosinho — Waldomiro — Nilton — Amaro — Noberto — Godofredo — Waldemir — Durval — Garcez — Narciso e Toinho.

A TARDE SPORTIVA DE HOJE, EM JABOATÃO — Realiza-se hoje no campo da **A. S. da Cia. Portella** um animado encontro de **foot-ball** entre o club local e o conjunto do **Centro Sportivo da Mustardinha**.

O rubro-negro de Afogados, que se destacou no campeonato suburbano, levará o seu **team** a Jaboatão, certo de poder offerecer séria resistencia ao campeão da zona sul.

O **Portella** jogará desfalcado de alguns elementos do seu quadro principal, que se acham em férias no interior.

Tudo indica que a tarde sportiva de hoje em Jaboatão será das mais animadas.

ONZE DA VILLA x ATHLETA FOOT-BALL CLUB — Em match amistoso, jogam, hoje, pela manhã, na qa quadra da rua Paula Baptista, as équipes infantis do **Athleta F. Club** e do **Onze da Villa Sport Club**.

Os pequenos rubro-negros da Villa Popular do Arrayal apresentarão em campo os seguintes quadros:

2.º team: Geraldo — Amaro — Djalma — Sebastião — Quirino — Nilton — Perseu — Zito — Ivo — Claudio e J. Pequeno.

1.º team: João — Tonico — Abelardo II — Toinho — Arlindo — Santiago — Galvãosinho — Henrique — Abelardo I — Vieira — Ferrari.

A direcção technica do **Athleta** escalou os seguintes jogadores:

1.º quadro: Rubem — Bida — Severino — Julio — Edson — Sando — Teju' — Cacador — Bid — Rubem — Béo e Vavá.

2.º quadro: Tampinha — Alcides — Zezinho — Minhanêga — Cesario — Eugenio — Joel — Renato — João e Zonga.

O SR. ASSIS CHATEAUBRIAND VISITOU HONTEM O AUTOMOVEL CLUB

Esteve, hontem, em visita ao Automovel Club de Pernambuco o sr. Assis Chateaubriand, director dos "Diarios Associados", que se fez acompanhar do redactor-chefe deste jornal, sr. Annibal Fernandes. Recebido pela directoria, á frente o seu presidente, dr. Avelino Cardoso, o director dos "Diarios Associados" percorreu todas as dependencias do club, inteirando-se do seu movimento social e da actividade de sua secção technica.

Em seguida, foi servido um cock-tail aos presentes.

REUNE-SE O TORRE

O presidente do **Torre** convoca para hoje, ás 10 horas, uma reunião conjunta de directores e antigos associados, afim de serem tratados assumptos de maximo interesse para a vida do club.

Além dos socios que desejarem comparecer, ficam especialmente convidados os srs.: Luiz Gayoso, Alano Guimarães, Constantino Caldas, Alcindo Maranhão, Stenio Revoredo, Eraldo Salgado, Eugenio Cordeiro Sobrinho, Dermeval Torres, Paulo de Paula Lopes, Fernando Maia, Mario Maia, Austregesilo de Castro, Octavio Torres, José Pereira da Rocha, José Elpidio da Costa Monteiro, Bernardino Lopes Alheiros, Antonio Almeida, Arthur Danzi Junior, Oswaldo Guimarães e Jayme Martins.

SPORT CLUB FLAMENGO

ASSEMBLE'A GERAL — Para uma reunião de assembléa geral, a realizar-se na proxima terça-feira, 7 do corrente, são convidados todos os socios. Essa reunião se effectuará ás 20 horas, afim de se resolver a installação da séde do club, reforma de estatutos e outros assumptos de interesse geral.

O NAUTICO LEVANTOU O CERTAMEN DE RESERVAS DA F. P. D.

CONSEGUIU O CAMPEÃO PERNAMBUCANO MAIS ESSE TRIUMPHO INVICTAMENTE

Não mais se realizará hoje o jogo do campeonato de reservas entre as turmas do **Torre** e do **Nautico**. E' que o **team** rubro entregou os pontos ao **Nautico**, encerrando-se o certamen dos amadores.

Levantou, invictamente, o animado certamen a turma alvi-rubra que teve uma actuação brilhante. Foi campeã no 1.º e no 2.º turnos, logo campeã absoluta.

Os dois campeonatos principaes da F.P.D. foram conquistados pelo **Nautico**.

Está de parabens o club da avenida Rosa e Silva.

INEDITORIAES

SUPERIOR TRIBUNAL DE APELAÇÃO DE PERNAMBUCO

Agravo n. 28.894 da Comarca da Capital. — Agravantes: LUIZ GONÇALVES GRANJA COIMBRA E SUA MULHER. Agravados: MENDES LIMA & CIA E OUTROS.

A CITAÇÃO COM HORA CERTA E O DOLO PROCESSUAL. O MEIO CONSIGNADO NAS LEGISLAÇÕES PROCESSUAIS PARA CITAÇÃO DO RÉU QUE FOGE OU SE ESCONDE PARA FRUSTRAR O ATO CITATORIO.

O pronunciamento sereno da justiça através a fundamentada e esclarecida sentença do digno magistrado dr. Luiz Marinho, juiz de direito da 8ª vara da capital:

"Citado com hora certa na ação rescisoria intentada por Mendes Lima & Cia. e outros, o reu Luiz Gonçalves Granja Coimbra, vencido o prazo da defesa assinado em audiencia, veio a juizo, conjuntamente com sua mulher, e arguiu a nulidade da citação, pedindo sejam remetidos os autos, para o respectivo pronunciamento, no egrégio Tribunal de Apelação do Estado, cujas Camaras Reunidas terão de julgar a causa.

Salientando o prejuizo decorrente do não exercicio da defesa em tempo util, expende largas e brilhantes considerações e oferece luxuosa documentação no sentido de demonstrar a sem-razão da citação *ad domum*, pois se não ocultou maliciosamente, antes se achava viajando pelo interior do Estado quando o insistentemente procuraram para receber a citação.

Cientes da reclamação, opuseram-lhe os autores extensa contradita instruida de documentos em numero crescido.

* * *

Arguida em ocasião oportuna e forma regular qualquer nulidade substancial, são os autos imediatamente conclusos ao juiz para decidir, não se permitindo impugnação da parte contraria; e o juiz não poderá supri-la a nenhum pretexto, adquirindo o que a argue, pelo fato da arguição, direito ao respectivo pronunciamento. E' na sua letra e espirito a disposição do art. 158 do Cod. do Proc. Civil e Comercial.

Só, pois, por conter a alentada contradita dos autores, a par de considerações sobre o merito da arguição, uma questão de competencia (sustentam eles que o incidente deve ser resolvido por êste juizo preparador) é que a fiz juntar aos presentes autos; e não é senão no tocante a essa questão prévia que merece conhecida; enquanto ao mais, não poderá ser olhada na apreciação do caso.

* * *

A que juizo compete o conhecimento da questão da validade ou não da citação inicial? Ao do preparo ou a do julgamento da rescisoria?

E' o que cumpre preliminarmente resolver.

Atribuindo a lei aos juizes de direito o processo e preparo das rescisorias de sentenças confirmadas ou reformadas por acórdão do Tribunal de Apelação e reservando a êste o respectivo julgamento, não subtraiu àqueles a competencia para decidir as questões de forma processual e que nem de leve envolvem a materia constitutiva do objecto da ação, — a materia pendente de revisão da instancia julgadora.

Decisões dessa natureza, são nem ha negar, atos ordinarios do feito e que absolutamente não exorbitam da atribuição de simples preparo conferida ao juiz singular. O têrmo anulado será repetido ou retificado afim de a causa subir escoimada de vicios á conclusão do juiz julgador. A anulação é uma medida que de modo algum implica julgamento do litigio, decretada a bem da ordem processual. E longe de violar o principio da subordinação hierárquica, motivo de ser o julgamento da rescisoria da competencia originaria do tribunal superior, representa, ao contrario, uma homenagem a êsse mesmo principio. Nenhuma relação de direito será objeto de apreciação judicial, não estando regular o processo.

Certo, ao definir a competencia dos juizes de direito nas ações rescisorias cujo julgamento final lhes não incumba, não é a nossa lei de organização judiciária expressa quanto ao proferimento de despachos recorriveis, como o que anula o processo.

Releva, porem, notar que em varios outros casos analogos (art. 227, ns. 11, 14 e 15) é por igual silenciosa, só o deixando de ser em dois casos, nos dos arts. 227, n. 23 e 228, em que expressamente exclue da competencia do juiz preparador aqueles interlocutórios.

São exceções que confirmam uma regra.

* * *

Pôsto isso, entro a dirimir a questão de nulidade suscitada a qual é bastante simples.

Como fiz sentir linhas atrás, não tomo conhecimento das razões e documentos pelos autores contrapostos á arguição.

Os proprios dados oferecidos pelo arguente, conjugados a outros elementos já existentes nos autos, bastam, porem, a convencer de que foi bem citado com hora certa o demandado varão. A malicia com que, obstinadamente, se furtou á citação pessoal salta aos olhos mais desprevenidos. Poucas vezes se terá desenhado com tamanha nitidez a manobra fraudulenta que o modo subsidiario de citação previsto no art. 182 do Cod. do Proc. Civil e Comercial presupõe.

Procurado reiteradas vezes nesta cidade, em dias e horas diferentes, na casa de residencia e no escritorio mercantil onde trabalha, o réu Luiz Granja Coimbra não era encontrado, informando-se que havia saido, que voltaria no dia seguinte, ou a outra hora; e com isso se ia procrastinando a realização do ato processual. Resultavam infrutiferas quantas diligencias se faziam para cita-lo.

A verdade era intencionalmente ocultada. Coimbra, iminente a propositura desta ação, cuja prescrição estava a pique de consumar-se, ausentara-se desta capital, nas vesperas, pretextando molestia em sua pessôa e consequente necessidade de tratamento e repouso. Não tinha paradeiro certo. De Rio Branco expediu pelo telegrafo mensagens de Ano Bom a amigos aqui residentes, pessôas de acentuado relevo na administração publica. Já havia providamente obtido a atestação de um facultativo, cuja firma fez logo reconhecer. Começava de preparar a copiosissima, comprometedora documentação que iria mais tarde utilizar em abono da defesa que engenhosamente arquitetava. Bem querer ver que é exatamente pelas precauções de que se cerca que a fraude costuma denunciar-se á justiça. E indicios, presunções, conjeturas, tudo serve a desnudá-la.

Chegando á cidade de Custodia, telegrafa a cada um dos patronos dos autores, dizendo-se ciente de estar sendo procurado afim de ser citado para ação cuja natureza declara ignorar, e estranhando que somente na sua ausencia houvessem resolvido propô-la; indica, ao mesmo tempo, a casa onde seria ali encontrado. Parecia querer mangar com aqueles que o demandavam. Fez-se seguir com a maior urgencia precatoria para a referida localidade, mas lá, apesar da imensa brevidade com que chegou e foi mandada cumprir, já não achou o citando. Outra precatoria, logo depois expedida para que a nova e mais rigorosa procura se procedesse, resultou improficua. Ele não se detivera ali muito tempo, seguindo após curta demora rumo ignorado. E enquanto tais diligencias eram levadas a efeito, não cessava de ser procurado nesta cidade. Baldadamente.

Não havia mais duvidar. O citando estava a ocultar-se para evitar ou retardar a citação. Impunha-se, pois, cita-lo com hora certa. Foi o que se fêz, cumprida á letra a norma processual respeitante ao ato.

Perante a nossa lei, é indiferente que o citando se oculte para fraudar a citação dentro ou fóra da jurisdição do juiz da causa.

E é no seu domicilio, onde foi primitivamente procurado, que, dada a ocultação propositada, deve ser efetuada a citação com hora certa.

As circunstancias do caso presente excluiam a citação edital, sabido que a incerteza do paradeiro do citando não passava de um artificio, com que se intentava impedir a pronta realização do chamamento pessoal, interruptivo de uma prescrição prestes a consumar-se.

Eis porque não dou pela procedencia da arguida nulidade e indefiro o requerido ás fls. 229 e segs.

Recife, 18 — VII — 939.

a) — *Luiz Marinho.*

A PALAVRA AUTORIZADA E RESPEITAVEL DO PROF. MENDES PIMENTEL, EM NOTAVEL PARECER:

I

Para propôr ação recisoria da sentença proferida contra Mendes Lima & Cia. e outros no pleito de lesão enormissima e de reivindicação que lhes moveram Luiz Gonçalves Granja Coimbra e sua mulher, requereram aqueles a citação inicial destes.

Na pressuposição de que o termo da prescrição da nova demanda estava a se vencer (a 2 de fevereiro de 1934 foram os procuradores judiciais intimados do ultimo acordam que desprezara os embargos de Mendes Lima & Cia. e outros, e a ação rescisoria foi ajuizada a 5 de janeiro de 1939), o reu varão tentou burlar o direito dos autores, fugindo ao chamamento ao pretorio.

Luiz Gonçalves Granja Coimbra é domiciliado e residente em Recife, fôro da causa, onde exerce as funções de gerente dos Frigorificos Wilson.

No dia 5 de janeiro o oficial incumbido da citação procurou o citando em seu estabelecimento comercial, onde lhe declararam "que o mesmo não se achava no momento, sendo certo encontral-o no dia 7 (sabado) ás 8 horas da manhã". Nesse mesmo dia dirigio-se o oficial á casa de residencia de Coimbra, não o encontrando, "tendo sua mulher, d. Maria Antonietta Góes Coimbra, declarado que o mesmo não se encontrava em casa e que seria certo encontra-lo em outro dia, podendo então procura-lo no dia de sabado", pelo que deixou de fazer a citação constante do mandado (certidões, cujas copias acompanham a consulta).

No dia 7 todos os autores e seus respectivos advogados na rescisoria receberam os seguintes telegramas datados de 6:

> proveniente de Custodia (municipio sertanejo de Pernambuco) e assinado pelo conjuge varão: "Informado por minha senhora estou sendo procurado afim de ser citado ação a qual pretende v. s. e seus constituintes Usina Catende S. A. e A. F. da Costa Azevedo propôr, levo seu conhecimento atraido interesses particulares encontro-me nesta cidade casa Joaquim Sá. Faço esta comunicação evitar duvidas futuras ressalva meus direitos extranhando somente minha ausencia tenham resolvido propositura ação".
>
> de Recife pela mulher do reu Coimbra: "Sabedora meu marido L. G. G. Coimbra está sendo procurado oficiais de justiça ser citado fim desconhecido iniciativa constituintes V. S. Antonio Ferreira Costa, Usina Catende S. A. e outros apresso informar se acha ele Municipio Custodia desde muitos dias negocio particular interesse conforme prova completa irrecusavel exibirá oportunamente se necessario. Para governo v. s. cuja honestidade não ponho duvida devo fizer qualquer certidão apareça autos sentido contrario será evidentemente falsa".

A 8 o Frigorifico Wilson (filial do Recife) publicou na *Folha da Manhã* um comunicado "Ao Comercio e ao Publico", no qual se dia que, "tendo o sr. L. G. G. Coimbra, gerente desta filial, se afastado desta cidade, desde o dia 1 do corrente, por motivo de incomodo de saude, — ficava substituido "até a volta do mesmo" por E. Menegolo.

— Expedida precatoria citatoria para Custodia, o oficial portador do mandado certificou ter procurado Coimbra na casa por ele indicada no telegrama de 6 "e não o haver encontrado, assim como em qualquer outra parte, havendo sido informado que o aludido L. G. G. Coimbra não se achava neste municipio" (certidão datada de 9).

— As diligencias continuaram em Recife, onde foi pessoalmente citada a mulher do reu. Procurado reiteradamente nos dias 7, 9, 10, 11, 14, 16, 17 e 18 de Janeiro, não foi Coimbra encontrado nem na casa de sua residencia e nem no estabelecimento comercial de sua gerencia. Os oficiais de justiça convenceram-se de que o reu ocultava-se para não ser citado (sua mulher declarava que "o mesmo *não se achava no momento e não tinha hora certa para chegar*" certidão do dia 9; foram informados de que "o mesmo e sua *mulher no momento não se achavam em casa*", certidão do dia 11; "em vista das divergencias das informações colhidas, ficamos com a impressão de que o *mesmo sr. L. G. G. Coimbra está se ocultando para não ser intimado, ou citado*", certidões do dia 16; "em face das circumstancias, das desculpas e das informações dadas, *chegamos á evidencia de que o mesmo está se ocultando para não ser intimado ou citado*, pelo que ainda desta vez deixámos de fazer a sua citação *deante da declaração de sua mencionada mulher de que no dia seguinte seria provavel encontra-lo*".

E, em consequencia, "não havendo sido encontrado *em vista do mesmo se ocultar para não receber a citação, conforme constatámos*", — foi esta efetuada com hora certa, guardando-se todas as cautelas legaes, entregue contra-fé, á mulher do citando e outra ao gerente do Frigorifico Wilson (certidões dos dias 18 e 19 de Janeiro).

— Foi legal, sem sombra de duvida, a citação com hora certa feita ao reu varão e no domicilio do casal.

Esta modalidade do chamamento a juizo é subsidiaria da pessoal para o caso em que o citando se oculte maliciosamente para não a receber.

Como ensinam os judiciaristas e prescrevem as legislações processuaes, são requisitos da citação *ad domum*: 1.º a verificação de que, procurado por tres vezes, o citando se ocultara para não receber a citação, o que deverá o oficial da diligencia portar por fé, na petição ou mandado; 2.º que a hora certa para a citação seja marcada pelo oficial para o dia util imediato, podendo fazel-o independentemente de novo despacho do juiz; 3.º que a hora seja intimada a alguma pessoa da familia do citando, fazendo-se a intimação a qualquer pessoa da vizinhança, si aquele não tiver familia ou si, tendo-a, não existir entre seus membros pessoa civilmente capaz de receber a citação; 4.º que á pessoa assim intimada entregue o oficial a contra-fé, com a copia da petição e do despacho do juiz, ou do mandado, da certidão de haver sido a parte devidamente procurada por tres vezes e da hora designada para a citação; 5.º que o oficial volte, na hora marcada, á residencia do citando para levantar a hora certa e, não o encontrando, passe de tudo a competente certidão, havendo-se assim por feita a citação (M. A. Gusmão, *Processo Civil e Comercial*, col. I, p. p. 375-376, — e *ab uno disce omnes*).

Todas estas condições de validade foram exatamente cumpridas nas certidões dos oficiais de justiça.

O conjunto das circunstancias "que obstaram a citação pessoal de Coimbra mostra evidentissimamente que esta não se efetuou porque o citando se escondeu para evitar o encontro com os encarregados da diligencia. O fato de no dia 6 indicar o logar onde se encontrava para receber a citação e de no dia 9 já não ahi ser encontrado, sem que se conseguisse saber para onde se evadira; as multifarias explicações para a ausencia, ora "interesses particulares", ora "motivo de incomodo de saude"; os sucessivos "despistamentos" na casa de sua moradia e no estabelecimento comercial, onde se informava aos oficiais que o citando não se achava ali no *momento*, mas que no dia seguinte poderia ser encontrado, isso no proposito de ganhar tempo e de, assim, obter escoamento do presumido prazo para propositura da ação rescisoria; a premeditação de autenticar um *alibi*, para oportunamente tentar a nulificação do seu chamamento a juizo (os telegramas ao Interventor e ao Secretario da Segurança, *expedidos de Rio Branco*, e não mais de Custodia, o atestado de doença obtido de um medico camarada e com firma reconhecida na mesma data desse papel); estas e outras circunstancias na exposição precedente á consulta e comprovadas com copia dos documentos presos aos autos tornam certissimo o que consta das certidões lavradas a 18 e 19 de Janeiro.

— A citação com hora certa devia ser feita, como aconteceu, no domicilio do reu, e não no logar por ele indicado e de onde logo se retirou, avisado da expedição da precatoria. Ali, na sua moradia, é que se encontram as pessoas que, por lei, devem receber o aviso da hora certa e ás quaes se entregará a contra fé no caso de ainda não ser achado no ser levantada a hora.

O Codigo do Processo Civil Portuguez contem esta disposição:

> art. 190. Si o empregado encarregado da citação for informado de que o citando está ausente do seu domicilio, mas em parte certa, dentro ou fóra da comarca, disto passará certidão assinada por duas testemunhas, e o citando será procurado no logar indicado, passando-se carta si for necessario.
>
> Paragrafo unico. — Verificando-se, pela nova diligencia, que o citando não se encontra no logar indicado, efetuar-se-á logo a citação *no seu domicilio* nos termos do artigo antecedente (*citação com hora certa*).

Na hipotese, foi o proprio citando quem, astuciosamente, indicou sua estada em Custodia, para logo ausentar-se sem deixar vestigio.

— A resposta ao 1.º quesito não pode deixar de ser peremptoriamente afirmativa:

> Foi legal a citação com hora certa, feita a Luiz Granja Coimbra, na pessoa de sua mulher e no domicilio do casal em face do que dispõe o Codigo do Processo de Pernambuco no seu Cap. II, Tit. I (Parte Especial, Liv. I), especialmente arts. 182 e 183.

"A citação com hora certa terá logar — dispõe o art. 182 — independentemente do despacho especial, quando a pessoa que tem de ser citada se oculta para evitar a citação, depois de procurada por tres vezes e em dias diferentes".

Indiscutivel, como se mostrou, a fuga malicioza de Coimbra ao encontro com os oficiais de justiça.

Tambem não padece sombra de duvida que, na realisação da diligencia, foram guardadas todas as formalidades essenciaes á validade da citação *ad domum* (art. 183).

Como diz o juiz processante, em seu despacho de 18 de Julho do corrente anno, "A malicia, com que (Coimbra) se furtou obstinadamente á citação pessoal, salta aos olhos mais desprevenidos; poucas vezes se terá desenhado com tamanha nitidez a manobra fraudulenta, que o modo subsidiario de citação previsto no art. 182 do Codigo do Processo Civil e Comercial presupõe".

II e III

Não era, manifestamente, caso de citação por editos.

Esta, como dispõe a lei processual pernambucana, só se efetiva (além das hipoteses nela prescritas expressamente e que não condizem com a especie) "1.º quando fôr incerto ou inacessivel por peste, guerra ou qualquer outro motivo de força maior, o logar em que estiver a pessoa que se quer citar; 2.º quando incerta a pessoa que se quer citar; 3.º quando, em geral, forem desconhecidas as pessoas interessadas em qualquer ato ou diligencia a proceder-se, e de que se lhes deva dar conhecimento" (art. 191).

Certo e conhecido o citando, excluidos estão o segundo e o terceiro casos de citação por editais.

A "incerteza do logar", que autoriza este modo de citação (caso primeiro), é a ausencia em logar não sabido, sem que o tenha de adrede procurado o citando para não ter conhecimento pessoal do chamamento a juizo.

Na citação *ad domum* é presumidamente certo o logar onde se encontra, ou onde deve ser encontrado, o citando — o do domicilio — no qual se esconde ou do qual se retira propositadamente para frustar a formalidade de comunicação direta da intenção do autor na convocação do reu a juizo.

Certo o reu, certo seu domicilio, e nele oculto ou dele evadido para burlar a citação, — esta deveria ser feita com hora certa.

Como se exprime, em sintese perfeita, o referido despacho: "As circunstancias do caso presente excluiam a citação edital, sabido que a incerteza do paradeiro do citando não passava de um artificio com que se intentava impedir a pronta realisação do chamamento pessoal, interruptivo de uma prescrição prestes a consumar-se".

— São, pois, terminantemente negativas as respostas ao 2.º e 3.º quesitos:

> Sendo os modos de citação pessoal os em que se proceda por despacho, mandado ou precatoria, e, subsidiariamente, com hora certa ou por edital, e dados os fatos acima expostos, donde resulta a evidente intenção do citando de frustar a citação na sua propria pessoa, — não poderia legalmente proceder-se a um outro modo de citação que não o daquele pelo qual ela se efetivou.
>
> Sabido que a citação por edital é autorizada na lei somente para os casos nela especificados (art. 191 do Codigo do Processo de Pernambuco) quando incerto ou inacessivel o logar em que se encontre o citando, ou este incerto, ou, ainda, desconhecido, — não seria aconselhavel tal forma de citação, si certa a pessoa a ser citada, certo seu domicilio e apenas não encontrada por interesse de frustar seu chamamento a juizo.

IV

Determina a legislação processual pernambucana (— lei n. 1.960, art. 9 n. X; lei n. 2.089, arts. 253, 231 n. 5, e 240 n. 14; e dec. n. 128, art. 2.º letra d) — é, sem duvida, da competencia do juiz preparador da ação rescisoria a decisão dos incidentes que nela possam ocorrer, de carater meramente processual, como o de invalidade da citação do reu varão no litigio que provocou a consulta.

V

O art. 1.468 do Codigo do Processo de Pernambuco dispõe que "caberá agravo (n. 66) da decisão interlocutoria que, contrariando disposições expressa da lei, contiver dano de natureza irreparavel considerando-se tal o que, por ocasião do julgamento do feito em qualquer instancia, não puder em absoluto ser reparado, ou somente puder sêl-o com grande e inevitavel prejuizo".

No conceito legal são requisitos para a admissibilidade do recurso figurado no inciso 66: a) tratar-se de decisão interlocutoria, b) que contrarie disposição expressa da lei, e c) que contenha dano de natureza irreparavel.

As duas ultimas condições não convergem na hipotese, eis que não só o despacho, que desatendeu a arguição de nulidade da citação inicial, não infringio preceito algum legal, e antes aplicou o texto que faculta a citação com hora certa, — como, si dano tivesse ocorrido com a decisão malsinada pelo agravante, seria facilmente reparavel na sentença que julgar a rescisoria.

E' o que está lucidamente demonstrado no parecer do Procurador Geral do Estado.

> Em face do disposto acima transcrito, — não ha, na especie, por onde admitir o fundamento do dano irreparavel, para o qual mister seria não só uma decisão que, *contrariando expressa disposição de lei*, ainda *contivesse dano de natureza irreparavel*, isto é, dano que como ali expresso, o julgamento final do feito não pudesse *em absoluto* reparar, ou só pudesse reparar *com grande e inevitavel prejuizo*.
>
> — E com esta resposta ao ultimo quesito da consulta, concluo este parecer *sob censura*.

RIO, 11 de Outubro de 1939.

(a) *F. Mendes Pimentel*

(Firma reconhecida pelo Tabelião Antonio F. Leite)

III

O SUGESTIVO E CONSISO PARECER DO PROF. CANDIDO DE OLIVEIRA FILHO, CATEDRATICO DE DIREITO JUDICIARIO CIVIL NA FACULDADE DE DIREITO DA UNIVERSIDADE DO DISTRICTO FEDERAL:

1 — O caso da consulta é, a meu ver, dos mais simples e não se presta a divagações, nem a desenvolvimentos doutrinarios.

2 — Da exposição dos fatos, feita pelo consulente, decorrem, sem esfôrço, nem artificios, as conclusões, que adiante emitirei, ao responder os quesitos formulados.

3 — A 5 de Janeiro de 1939, o oficial de justiça José Maria César de Albuquerque Melo certificou:

> "Certifico, ainda que, em cumprimento do mandado retro, me dirigi á freguesia de Afogados, a Avenida Beira Mar, n. 376, Pina, e, sendo ai pelas dezesseis horas e trinta minutos do dia de hoje, em sua residencia, procurei o Sr. Luiz Gonçalves Granja Coimbra, e não o sendo encontrado, tendo a sua mulher, dona Maria Antonieta Goes Coimbra declarado de que o mesmo não se encontrava em casa e que seria certo encontra-lo no dia de sabado pelo que deixei de fazer a citação constante do mencionado mandado rétro. O referido é verdade, dou fé". Convem destacar as palavras:
>
> "... tendo a sua mulher, dona Maria Antonieta Góis Coimbra declarado de que o mesmo não se encontrava em casa e que seria certo encontra-lo no dia de sabado".

4 — No dia seguinte, 6, aquela mesma senhora e seu marido endereçaram ao advogado dos autores os seguintes telegramas:

> "Dr. Antiogenes Chaves — Rua Amelia, 304 — Recife.
>
> Sabedora meu marido Luiz Gonçalves Granja Coimbra está sendo procurado oficiais justiça ser citado afim desconhecido iniciativa constituintes V. S. Antonio Ferreira da Costa Azevedo, Usina Catende S. A. e outros, apresso informar se acha ele municipio Custodia desde muitos dias negocio particular interesse conforme prova completa irrecusavel exibirá oportunamente si necessario. Para governo V. S. cuja honestidade não ponho duvida devo dizer qualquer certidão apareça autos sentido contrario será evidentemente falsa".
>
> "Dr. Antiogenes Chaves — Avenida Rio Branco, 162, 1.º, Recife.
>
> Informado por minha senhora estou sendo procurado afim de ser citado ação cuja natureza ignoro, a qual pretende V. S. e A. F. da Costa Azevedo propor, levo seu conhecimento atraido interesses particulares, encontro-me nesta cidade casa Joaquim Sá. Faço esta comunicação evitar duvidas futuras, ressalvar meus direitos e extranhando somente minha ausencia tenham resolvido propositura ação".

5 — Os dizeres do primeiro desses telegramas está em contradição com as declarações do oficial de justiça, acima transcritas; e por ter este oficial fé publica, prevalecem as suas declarações sobre as da signataria do telegrama.

6 — Os atos praticados a seguir pelo reu, minuciosamente descritos na consulta, e a circunstancia muito significativa de não ter sido ele encontrado, no dia 8 do referido mês, no lugar indicado por sua mulher e por ele proprio, são outras tantas *testemunhas mudas* do "alibi" que ele estava urdindo para evitar a citação pessoal até o momento em que supunha se operasse em seu favor a prescrição da ação rescisoria.

7 — Efetuada legitimamente a citação com hora certa, comparece o reu em juizo, não para se defender, e tão sómente para alegar a nulidade da referida citação.

8 — O juiz preparador do feito proferiu, então, juridica decisão, que eu subscreveria, com muita honra, não pronunciando a nulidade arguida.

9 — Mas o réu se conforma: entende que o pronunciamento da validade, ou não, da citação competiria ao Tribunal colegiado, que havia proferido a decisão que se pretende rescindir, tese que foi vantajosamente combatida pelos autores.

10 — E, de facto, aquela decisão era simplesmente *ordinatoria* da lide; a competencia da instancia superior para manter, ou cassar, a sentença rescindencia continuou, não obstante isso, *re integra*.

Não houve subvenção da hierarquia judiciaria. A lei de rito foi rigorosamente respeitada.

"Decisões dessa natureza — disse o digno magistrado preparador — são, não há negar, atos ordinatorios do feito e que absolutamente não exorbitam da atribuição de simples preparo conferida ao juiz singular. O termo anulado será repetido ou retificado afim de a causa subir escoimada de vicios á conclusão do juiso julgador. A anulação é uma medida que de modo algum implica julgamento do litigio, decretada a bem da ordem processual. E longe de violar o principio da subordinação hierarquica, motivo de ser o julgamento da rescisoria da competencia originaria do tribunal superior, representa, ao contrario, uma homenagem a esse mesmo principio. Nenhuma relação de direito será objeto de apreciação judicial, não estando regular o processo".

11 — Isso posto, passo a responder, pela forma seguinte, os quisitos apresentados.

Ao primeiro

Afirmativamente.

A citação com hora certa feita a Luiz Gonçalves Granja Coimbra obedeceu ás disposições legaes contidas no Código do processo civil e comercial do Estado de Pernambuco, arts. 182 e 183.

Ao segundo

Negativamente.

Em face da ocultação propositada do réu para evitar a citação, esta somente poderia ter sido feita *com hora certa*, segundo prescreve o citador art. 182.

Ao terceiro

Negativamente.

O recurso a outra forma de citação seria ilegal.

Ao quarto

Afirmativamente.

Segundo as disposições legais citadas na consulta, e como bem demonstraram o Dr. Procurador Geral do Estado e o Dr. Juiz preparador, a este competia a decisão dos incidentes de natureza meramente processual ocorridos na ação rescisória, como o de que se trata.

Ao quinto

Negativamente.

A decisão recorrida não causou *dano irreparavel* aos reus. A existencia desté presupõe, segundo a lei processual do Estado, a violação de *lei expressa*, hipotese que não ocorreu.

E' o que penso, salvo melhor juizo.

Rio de Janeiro, 12 de Outubro de 1939.

(a) *Candido de Oliveira Filho*

(Firma reconhecida pelo tabelião Antonio Ferreira Leite)

LUCIDO e IMPARCIAL PARECER DO PROCURADOR GERAL DO ESTADO, DR. JOSE' VIEIRA COELHO:

I — Sobre a materia de competencia cabe o agravo com fundamento no numero 2 do art. 1.468 do Codigo do Processo Civil e Comercial.

II — A que juizo compete o conhecimento da questão da validade ou não da citação inicial — ao do preparo ou ao de julgamento da ação rescisoria?

Decidiu o despacho que ao juiz do preparo. Acho que bem.

O que a lei pretende obstar não atribuindo a juizo inferior o julgamento das ações rescisorias de sentenças proferidas por juiz superior é que possa modificar autoridade menor, anarquicamente, uma decisão prolatada por autoridade judiciaria maior.

Essa anarquia que não constitue uma simples inversão de ordem hierarquica, mas uma subversão metafisica de valores e competencias, pretende-se evitar determinando que ao proprio Tribunal de Apelação, como corpo superior da magistratura, caiba o julgamento das ações rescisorias de seus acórdãos (art. 155).

Todos os demais atos, ainda que importem sob o ponto de vista pratico, (como por exemplo o indeferimento *in limine* de petição inicial) em dar completa eficiencia a um julgado anterior e, por isso, de certo modo indireto, em confirmar ou invalidar esse julgado, pertencem á categoria do preparo — pressuposto processual — escapando, portanto, da competencia do juiz do julgamento.

III — Estabelecido, assim, que cabia ao juiz preparador decidir da validade da citação inicial, ocorre perguntar si constitue hipotese de agravo a constante de despacho que considera válida a citação inicial.

Indicou-se o numero 66 do art. 1.468 do Codigo do Processo Civil e Comercial, o qual estabelece o recurso de agravo da decisão que, contrariando disposição expressa de lei, causar dano de natureza irreparavel. Cumpre, então, examinar si foi, no caso, bem apontada a lei permissiva do recurso.

Conforme já é do conhecimento do Egregio Tribunal, eu penso que essa hipotese de agravo se refere ao caso em que o juiz, por qualquer motivo, infringiu uma norma processual expressa, mandando fazer cousa diferente da que lhe ordenava a lei. Tal, por exemplo, se devesse por imperativo legal mandar dar vista a uma das partes e não o fizesse. Como o juiz é o orientador e fiscal do processo, a lei espera que essa subvenção processual tenha sido proveitosa, não traga prejuizo — prejuizo processual — a ninguem. Si prejudicou, porém, uma das partes, e essa reclamou, o ato subversivo do juiz deve ser modificado. São esses, como em outras ocasiões e mais largamente tenho exposto, os principios que presidiram a inclusão nos codigos judiciarios de semelhantes casos de agravo, de outro modo tão mal compreendidos.

Ora, aplicando tais principios ao que ora se discute, não vemos como possa enquadrar-se a decisão, que julgou bem feita a citação, num dos casos de infração á lei expressa. Quando ha lei expressa, não ha propriamente julgamento algum. O juiz, automaticamente, cumpre ou deixa de cumprir a lei. Na hipotese em exame, ao contrario, houve todo esse processo logico e psicologico de exame e julgamento.

Aceito que o dano contra que o agravante reclama exista realmente. Mas o dano não constitue a unica condição do agravo. Antes da verificação de sua existencia, ha o exame da infração á lei expressa. Si não houve infração á lei expressa — infração á lei expressa não equivale a erro material de direito — não adianta indagar si houve dano irreparavel.

Quero crêr que só haverá remedio para o possivel erro que terá praticado o juiz julgando bem feita a citação irregular, por ocasião da apelação — desde

(Conclue na 10.ª pagina)

PARIS VIVE ÁS ESCURAS E DESERTA

REGRESSAM A' CAPITAL NUMEROSAS FAMILIAS — A SITUAÇAO NO SUL — BIARRITZ MOVIMENTADA

Arnon de MELLO
(Correspondente dos "Diarios Associados" na Europa)

PARIS, Outubro — (Pelo correio aereo) — De regresso da Africa, encontro Lisbôa vivamente impressionada com a guerra. E, estou arrumando minhas malas quando recebo a visita de Oswald de Andrade:

— Falaram-me da sua viagem a Paris e eu vim, como amigo, convencel-o do contrario. Acabo de chegar de lá e sei como estão as coisas. Não faça isso, não commetta essa loucura.

E Oswald pinta-me a França dos primeiros dias da mobilização, os jornaes enumerando as diversas especies de gazes toxicos e todas as diabolicas invenções humanas para destruir a vida.

— Será a guerra invisivel, guerra de gottinha dagua que nos cáe na pelle e nos destróe a carne, dos gazes que não se annunciam pelo cheiro e que matam. Puz uma mascara e quasi me asphyxiei. Além disso, a tristeza, Paris deserta, ás escuras, nem carregador para levar-lhe as malas, nem taxi para conduzil-o ao hotel".

Mas Oswald descreve-me uma ambiente para o jornalista. Paris póde não interessar neste momento ao turista ou ao homem com outras preoccupações, porém é um centro de attracção dos profissionaes da imprensa. Não é que amemos a guerra ou o soffrimento, mas a serviço do publico temos deveres a cumprir e seria uma decepção par mim, para um homem da familia dos "Diarios Associados", abandonar o posto que as circumstancias lhe indicam.

RUMO A' FRANÇA

Eis-me no ex-Sud Express, que me leva de Lisbôa a Irun. Desdobra-se ás nossas vistas a suave paizagem portugueza, as arvores da cortiça, das azeitonas, os parreiraes, moinhos de vento em actividade, tudo muito simples, muito tranquillo.

A Hespanha dá-nos impressão de guerra: as exigencias na fronteira, a prohibição de entrar ou sair com pesetas, adquiridas na propria estação por preço alto, o pão duro que nos é servido durante a viagem, as fardas apparecendo por todos os cantos, os effeitos dos bombardeamentos. Em Irun, onde deixamos o trem e atravessamos a pé a ponte internacional da fronteira com a França, as destruições são impressionantes. Suzanne Chantal, do "Excelsior", que regressa a Paris, chama-me a attenção para edificios de quatro e cinco andares que vieram abaixo, nem os logares com a designação de "refugio" sendo respeitados. Ruinas, de onde sobresaem aqui e ali algumas casas intactas para o contraste.

Handaya é a França e quando a alcançamos temos a impressão de haver retornado á paz. Os soldados da fronteira não nos falam com voz de commando e tudo facilitam-nos. Lindolfo Color que eu tenho a surpresa de encontrar mal piso o territorio francez, leva-me gentilmente de automovel até Biarritz, com uma parada em São João da Luz para o almoço. Não vejo signal de guerra pelas estradas e as pessôas que vou avistando têm o ar calmo e pacifico.

E' a primeira vez que venho a Biarritz mas creio que a sua vida não se modificou. A praia e as ruas estão cheias de veranistas, o inglez e o hespanhol falados como se fossem tambem linguas da terra, os fiacres da sua simplicidade completando o quadro de paz.

Se eu daqui saisse sem ver a noite, faria um julgamento falso da cidade. Já ao cair do dia, porém, tenho os primeiros annuncios da situação. Um navio de guerra francez passa ao longe da bahia de Biscaia, guardando a costa. E mais tarde o porteiro do hotel pede-me que não acenda a luz do appartamento sem cerrar muito bem as cortinas, pois, do contrario serei um infractor da lei. Os vidros das janellas são pintados de azul forte como os pharóes dos automoveis. As ruas estão ás escuras e só em um ou outro ponto existem pequenos fócos de luz daquella côr. A noite domina completamente a cidade, que morre com o pôr do sol.

EM PARIS

Para sair-se daqui é necessario um salvo-conducto concedido pela autoridade civil e militar e não é facil obtel-o.

Na viagem para Paris ha baldeação em Bordéos, cujos parreiraes não tomam conhecimento da guerra e estão cheios de uvas magnificas. São 8 horas e a grande cidade dos bons vinhos, que o Gironde corta brutalmente, é toda trevas. O nosso trem, composto de não sei quantos vagões com tropas e habitantes de Paris que vão voltando da montanha e dos logares para onde os levaram os primeiros momentos de panico, não fere a noite e corre mais negro do que ella, que tem a lua cheia a illuminal-a.

Depois de 12 horas em claro, sem leito, numa cabine com 8 pessôas, chego á capital da França e lembro-me de Oswald de Andrade: não ha carregadores na estação e sigo o exemplo das proprias senhoras, carregando eu mesmo as minhas malas. Esqueço-me porém do contratempo quando mais tarde vejo o Bois de Boulogne e os Champs Elysés repletos de gente que passeia e conversa com o sorriso nos labios e a mascara contra os gazes na mão. A' noite, ao passar pelo arco do Triumpho, um vulto approxima-se de mim. E' um policial que me pêde documentos e fica satisfeito porque os tenho em ordem.

O CINCOENTENARIO DA REPUBLICA

RIO, 4 — Continuam se desenvolvendo os preparativos para as commemorações do cincoentenario da Republica.

O antigo pavilhão do Estado de Minas na Feira de Amostras, está sendo transformado em pavilhão da republica, cuja organização coube ao Ministerio da Guerra com a collaboração do Departamento de Propaganda e a directoria de turismo da prefeitura.

A fachada principal desse pavilhão representa um castello com o distinctivo da Escola Militar da Praia Vermelha que teve destacada actuação nos acontecimentos de 15 de novembro de 1889.

Na entrada, sobre uma columna, apparece uma figura de mulher em marmore com incrustações de bronze, representando a republica. No meio do salão está collocada uma historica mesa em que se reuniu o primeiro ministerio republicano enquadrada por columnas sustentando os bustos de bronze de Quintino Bocayuva, Benjamin Constant e Ruy Barbosa. Sobre a parede voltada para a entrada está o quadro de Deodoro proclamando a republica.

Ha ainda outros detalhes interessantes no referido pavilhão, onde tambem se está organizando uma galeria com o busto de bronze dos presidentes da republica, desde marechal Deodoro até o actual Getulio Vargas.

PRATICOU O HARAKIRI

RIO, 4 (A. M.) — A imprensa occupa-se da tragedia da joven Aurea Salles, de 16 annos, filha de abastada familia de fazendeiros campistas, que depois de denunciar á policia quatro individuos que a perseguiam, tomou veneno e fez em seguida o harakiri.

Aurea fugira de casa e vivia no Rio ha mezes em companhia dos accusados, os quaes são dois brasileiros, um portuguez e um japonez.

Os jornaes adeantam que o harakiri foi praticado em virtude dos laços espirituaes que a ligavam ao japonez que gozava de especiaes attenções de Aurea.

SPORTS

O ESTADIO DE TENNIS RUBRO-NEGRO SERÁ O MAIS COMPLETO DO RECIFE

POSSUE QUATRO COURTS CONSTRUIDOS COM TECHNICA E BOM GOSTO — SUA INAUGURAÇAO EM DEZEMBRO PROXIMO

O sr. José Medicis, presidente do **Sport Club do Recife**, convidou-nos para uma visita aos trabalhos que estão sendo realizados na ilha do Retiro, no estadio de tennis.

O estadio de tennis rubro-negro, depois de concluido, será o mais completo dentre os que temos visto. Collocado atrás das archibancadas do campo de **football**, a sua disposição é bem interessante.

Possue quatro **courts**, dois dos quaes servidos de archibancadas para assistencia.

Todos elles estão isolados com téla de arame e lona.

Ao lado dos dois principaes **courts** ergue-se o predio para a vestiaria, toilette para homens e senhoras, barbearia, bar. No alto do predio existe uma area suspensa que offerece attrahente aspecto.

Ao que estamos informados, as despesas desse serviço estão orçadas em mais de cem contos de réis.

O presidente rubro-negro no proximo mez de dezembro, pretende inaugurar o estadio, offerecendo então uma festa das mais interessantes.

FEDERAÇÃO PERNAMBUCANA DE DESPORTOS

DEPARTAMENTO DOS DESPORTOS TERRESTRES

TREINO DA SELECÇÃO — Para mais um treino da selecção, amanhã, ás 20 horas, na quadra do **Club Nautico**, são convidados todos os jogadores convocados pela F.P.D.

REUNIAO DE REPRESENTANTES — São convidados os representantes dos clubs nauticos para uma reunião, no proximo dia 7, ás 20 horas, afim de tratar de assumpto de interesse geral.

CLUB NAUTICO CAPIBARIBE

Afim de preparar as guarnições de remadores da classe de "Juniors" que deverão representar este club na proxima regata official, a direcção technica deste departamento encarece o comparecimento, hoje as 10 horas, dos seguintes remadores:

Justan Gonçalves, Vanildo Antunes, Eugenio Leicht, Antonio Cadena, Hercilio Kirinos, Manoel Rodrigues, Ernani Granville, Milton Barros Lima, Sebastião Barreto, Americo Menezes e Alcides Lux Filho.

GABINETE DA PRESIDENCIA

adparad etao shrdl shrdl shrdl shrdsh

O presidente da F. P. D., despachou o seguinte expediente:

OFFICIOS — 80|39, do Sport Club Ypiranga, fazendo proposta sobre a realização de um jogo na Bahia com o seleccionado desta Federação. — Aguardo opportunidade.

116|39, do Departamento de Desportos Terrestres, remettendo uma relação de jogadores que deverão ser convocados para treinos de experiencia do seleccionado. — Requisite-se.

S|n, do Club Nautico Capibaribe, fazendo remessa de documentos de jogadores — Archive-se.

93|39, do Santa Cruz Football Club, solicitando a devolução do contrato do jogador profissional Aprigio de Oliveira — A' secretaria para providencias.

Da Federação Brasileira de Football:— 2829|39, communicando resoluções do Conselho Superior — Archive-se.

2846|39, participando ter concedido transferencia do jogador profissional Ramon Touriz, para o Sport Club Victoria, da Bahia — A' secretaria.

CIRCULARES — Da mesa regedora da celestial confraria da Santissima Trindade, solicitando um obulo para prosseguimento das obras da futura igreja da Santissima Trindade — Ao Departamento de Finanças.

Da Liga Bahiana de Desportos Terrestres, communicando a nomeação do seu Conselho Administrativo — A' secretaria para agradecer.

TELEGRAMMAS — Da Federação Brasileira de Football, confirmando que o jogo com o seleccionado da Parahyba será no dia 12 do corrente — Ao Departamento Terrestres.

Do sr. Eurico Cavalcanti, sobre actuação do juiz do jogo Santa Cruz x Nautico — Archive-se.

INSCRIPÇÕES DE AMADORES DE NATAÇÃO E WATER-POLO — Waldeck Renault e Josias Pereira Marins, por 2 annos, para o C. N. Capibaribe — Inscrevam-se.

MEMORIAL — Das emprezas jornalisticas do Recife, suggerindo a creação de uma taxa extra, permanente, em beneficio das mesmas — Deferido nos termos do parecer da Consultoria Technica.

PARECER DA CONSULTORIA

"Os fins justificam os meios. E ninguem poderá contestar a efficiente cooperação que presta aos desportos a imprensa pernambucana, que atravessa realmente uma phase de difficuldades. Sou pelo deferimento do pedido, em parte. Entendo que a taxa addicional de $500 nos ingressos de archibancadas é possivel. O mesmo não succede com os de geral, de preferencia dos menos afortunados. Destarte, opino que seja majorado o preço das entradas de archibancadas em $500, cobrando-se nos campos de entrada unica o mesmo augmento."

Secção de polo aquatico — Para o proximo jogo com o *Club Sportivo Almirante Barroso*, estão sendo convidados a comparecer na piscina aberta de Santa Rita, hoje os seguintes jogadores:

Moraes, Manoel Rodrigues, Eugenio Leicht, Amaury Costa Pinto, Husacar, August, Alcides, Pedro, Waldeck, Ernesto, Clericuzzi, Daniel João Martins, Estevão, Joffre, Octavio Rosa Borges, Ernani Granville, Vanildo, José Lima, Moacyr Carneiro Leão, Ablemor Menezes, Vinitius dos Anjos, Miguel Dhalia, Jarbas Cunha e os demais que quizerem comparecer.

SPORT CLUB DO RECIFE

Para o jogo de hoje com o *Great Western*, no campo do *America*, o director do juvenil do *Sport Club do Recife*, pede o comparecimento de todos os jogadores abaixo escalados, ás 7 horas da manhã, em seu campo social na ilha do Retiro, afim de incorporados seguirem para aquelle local.

Bucharts, Danilo, Cuinha, Geraldo, Raul Telles, Fabio, Nunes, Breno, China, Elias, Aldifax, Baby, Clovis, Ademir, Walfrido, Boscigenes, Barbosa, Zéca e os demais inscriptos.

Outrosim o director faz sciente que depois deste encontro escalará o team que seguirá para Campina Grande no dia 9 e Tamandaré no dia 15.

São as seguintes as providencias para os jogos officiaes de hoje:

Tramways x Nautico (juvenis) — Campo da Jaqueira; Delegado, sr. Stenio Revoredo; Chronometrista, sr. José Guerra; Juizes: srs. Jayme Machado, Gilberto Correia Lima e João Baptista; Medico assistente, dr. José Seixas; Horario: 8 e 20 com 10 minutos de tolerancia.

Great Western x Sport (juvenil) — Campo do *America*; Delegado, sr. João Moreira; Chronometrista, sr. José Reis Tavares; Juizes: srs. Murillo Ramos, Paes de Andrade e Alberto Ferreira Junior; Medico assistente, dr. Angelo Abreu e Lima; Horario: 8 e 20 com 10 minutos de tolerancia.

O VALOR de seu ANNUNCIO, depende de QUANTOS o lêem; Annuncie, pois, no DIARIO!

APRECIAÇÕES SOBRE O SELECCIONADO PERNAMBUCANO

A presença do technico Pimenta, no Recife, para treinar o seleccionado pernambucano de **foot ball**, teve apenas uma significação: demonstrar o interesse da F.P.D. na organização do seu **scratch** e a sua prospera situação financeira. Porque, para se formar um team no Recife, com a selecção dos melhores jogadores, não precisa mandar vir do Sul um technico, para ficar aqui parado, sem nada fazer, á espera que se decidisse o campeonato, afim de poder dar inicio aos treinos, ás vesperas do grande certamen nacional.

De accordo com a tabella de jogos, de hoje a oito dias será iniciado o campeonato, realizando-se o primeiro jogo do **team** da F.P.D. com o **scratch** parahybano. Até agora não foi officialmente convocado um treino da selecção.

—

O assumpto, que ora apreciamos, não é de modo algum estranho á F.P.D. nem ao technico. E tanto não é, que apezar de não ter a Federação feito convite aos chronistas sportivos, para assistirem ao treino secreto e individual dos jogadores, faz questão de insinuar a justificativa de falta de tempo ao technico para preparar o quadro pernambucano.

Ao nosso vêr, a necessidade de contractar um technico para treinar um **team**, que represente a força sportiva de Pernambuco, só teria justificativa se, com o tempo devido, pudesse ser formada uma **equipe** capaz de pleitear para o Norte, uma grande victoria frente aos **teams** do Sul.

De outro modo, não, porque os competidores do Norte não nos fazem temor. E' incontestavel a superioridade do **soccer** pernambucano. Nem mesmo a Bahia nos faz temer. Isso, com ou sem technico. Basta que um *sportman* bem relacionado, com prestigio o que mereça acatamento para os jogadores, a elles se associe e realize alguns treinos bons, impondo-lhes tambem exercicios individuaes.

—

Não queremos assim nos expressando, diminuir a autoridade do technico, que preparou a selecção nacional para a disputa da Copa do Mundo, mas precisamos pôr os pontos nos I I, resalvando a nossa posição de chronista, que tem sabido manter a independencia. E que estamos convencidos, tanto como o sr. Pimenta, que pouco poderá elle fazer, nesse minguado tempo e sem uma preparação anterior efficiente.

—

Essa preparação, a que nos reportamos, justifica-se na cultura physica tão necessaria ao sportista. No Rio de Janeiro, o maior centro sportista do Brasil, na Argentina principalmente, o jogador de **foot-ball** é antes de tudo um athleta. A sua presença no gramado justifica um preparo anterior capaz de garantir resistencia, folego, calma e stoicismo. Em regra o jogador de **foot-ball** é um homem perfeito, um homem são.

Ha, nesses grandes centros sportivos, um departamento medico que examina o jogador e só com o seu visto, provando bom estado de sanidade póde obrigar-se nas competições de responsabilidade.

—

Ora, o technico Pimenta que procede de meio assim adeantado, chega no Recife para observar primeiramente e depois seleccionar; vê tudo e, apezar de ter promettido falar aos chronistas, fica na moita, porque o departamento medico da F.P.D. não se occupa do exame dos jogadores que vão para o campo disputar pleitos de responsabilidades, uns post-operados, outros caindo em campo com ataque de appendice para, em seguida, proseguir na peleja, com risco de morrer. Si se vê disso, não precisamos dizer que não se vê em geral, jogador com preparação physica anterior.

Como, pois, um technico organizar um **scratch** em condições de brilhar no Sul, justificando o seu trabalho?

—

Nem tudo está perdido. A F. P. D., atravessando uma prospera situação financeira, ao contrario da **Liga Bahiana**, que precisou ser auxiliada financeiramente para poder disputar o grande certamen nacional, demonstrou com a presença de Pimenta no Recife que não será por falta de technico que o nosso team não possa conquistar o campeonato brasileiro. — P.

FINANÇAS E COMMERCIO DA GRÃ BRETANHA

A MOEDA E OS BANCOS — A procura de notas, devido ás ferias, reflecte-se no nivel record da emissão de notas do Banco da Inglaterra. Segundo a estatistica mais recente, o total da emissão actual é de 539 ½ milhões de libras, total este que excede por 25 milhões o da semana correspondente do anno passado.

Levando em conta o augmento notavel do numero de pessoas actualmente com emprego, encontra-se nessa estatistica a prova de que a nação possue mais dinheiro para gastar do que possuia no anno passado.

A maior procura de moeda divisionaria vem tão somente do augmento extraordinario das forças da defesa nacional. Tambem augmentou por alguns milhares o numero de trabalhadores em condições de tomar ferias de verão, ao mesmo tempo que a adopção generalizada do systema de ferias pagas reforçou a capacidade de gastar do publico britannico.

Os saldos dos depositos dos outros bancos no Banco da Inglaterra diminuiram em confronto com o anno passado, mas o motivo principal dessa diminuição reside no volume maior de dinheiro em caixa com os bancos em todos os grandes centros do paiz, em previsão da procura augmentada por parte do publico.

Assim a diminuição das reservas depositadas no Banco da Inglaterra não é mais do que a consequencia logica dessa politica. Quanto aos negocios bancarios, estes mantêm-se activos. Ao augmento consideravel de mais de seis por cento nas transacções compensadas dos bancos de provincias em junho, succedeu-se um augmento de 0,8 por cento em julho.

O total das compensações de provincias nos primeiros sete mezes do anno subiu a mais de 747 milhões de libras, revelando-se nesta tendencia para cima a melhoria constante das condições commerciaes da Grã Bretanha.

INDUSTRIA DE AUTOMOVEIS DA GRA BRETANHA — O Reino Unido occupa hoje o segundo logar no universo como utilizador de vehiculos a motor, elevando-se a mais de 1.305.000 o numero de pessoas empregadas nesta industria aqui.

A industria do automovel constitue um dos maiores contribuintes ás rendas da Grã Bretanha, pois a receita do imposto sobre vehiculos no exercicio findo em 31 de março foi de 35.608.000 libras, ou seja um milhão mais do que no anno anterior, emquanto a receita do imposto sobre combustivel no mesmo exercicio deu nada menos de $1.000.000 de libras, ou seja quasi sete milhões mais do que no anno findo em 15 de março de 1938.

Confrontando os annos de 1930 com o corrente, verifica-se um augmento de 3 por cento no consumo de gasolina, e de 25 por cento no de oleo pesado. Explica-se o augmento nesta ultima categoria pelos aperfeiçoamentos constantemente introduzidos na machina Diesel, de fabricação ingleza, o que lhe permitte augmentar cada anno o numero de utilisadores.

Gosa de fama mundial o pequeno automovel inglez de dez cavallos de força, ou menos e na Grã Bretanha 60 por cento dos vehiculos registrados pela primeira vez são deste typo. A vida dos automoveis britannicos compara-se favoravelmente com a das marcas estrangeiras, sendo de oito annos, segundo um calculo dos peritos.

Quanto ao commercio exterior, a exportação de vehiculos a motor britannicos, mantem-se activa. Dos vehiculos em uso no mundo, sete por cento são de fabricação ingleza, elevando-se a 100.000 carros a media annual da exportação britannica. De outro lado, a prosperidade do paiz reflecte-se na existencia, em 1938, de 54.5 vehiculos por cada 1.000 pessoas no Reino Unido, o que representa um augmento de 3.3 vehiculos, na mesma base, desde 1937.

A CONFERENCIA DOS INTERVENTORES

CHEGA AO RIO O SR. NEREU RAMOS

RIO, 4 — Para tomar parte da reunião dos interventores chegou hoje de avião o sr. Nereu Ramos, interventor de Santa Catharina, que foi recebido por figuras destacadas da administração publica.

RIO, 4 — Pelo avião da Panair chegou hoje o interventor de Sergipe, sr. Heronides de Carvalho, sendo recebido no Aeroporto por innumeros amigos e altas autoridades civis e militares.

CONDEMNADO A 30 ANNOS

RIO, 4 (Ag. Meridional — Org. Brasileira) — O Tribunal do Jury julgou, hontem, pela segunda vez, o individuo Jurandyr Paiva, que assassinou a enfermeira Helena V. Walsh, em julho de 1939.

Jurandyr foi, no primeiro julgamento, condemnado a 24 annos de prisão.

A defesa, não se conformando, appellou para novo jury.

Neste o réo foi condemnado a 30 annos.

AS PRIMEIRAS VICTIMAS DO CALOR NO RIO

RIO, 4 (Ag. Meridional — Org. Brasileira) — As primeiras victimas do calor foram soccorridas, hontem, pela Assistencia.

Houve tres casos de insolação.

DISTRIBUIÇÃO DAGUA NO RIO

RIO, 4 (Ag. Meridional — Org. Brasileira) — Depois de mobilizar todo o material da prefeitura, o sr. Henrique Dodsworth appellou para a cooperação do Corpo de Bombeiros afim de auxiliar a distribuição dagua á população.

AS ELEIÇOES DO PERU'

LIMA, 4 — O resultado da apuração do recente pleito presidencial continua a favorecer ao dr. Manuel Prado, candidato official, que já obteve o total de ... 184.063 votos, contra 53.833 conquistados pelo sr. Quesada, candidato da opposição.

NOMEAÇAO NA PASTA DA AGRICULTURA

RIO, 4 — O presidente da Republica assignou, na pasta da Agricultura, um decreto nomeando o sr. Paulo Travassos Sarinho inspector de Cooperativas nesse Estado.

O MARECHAL GOERING NÃO IRÁ A ROMA

(Conclusão da 1.ª pagina)

jornal — fazem passar para a Allemanha grandes quantidades de generos alimenticios, pannos, oleos, gorduras, etc. Proseguindo, o mesmo jornal affirma que os contrabandistas operam em grande escala e dispõem de capitaes importantes.

"ACTIVIDADE DE AMBOS OS LADOS"

PARIS, 4 — O communicado official de guerra, divulgado, esta noite, pelo alto commando francez, declara o seguinte" Durante o dia de hoje houve uma certa actividade dos elementos leves de reconhecimento, de ambos os lados, no sector da frente occidental, situado entre os rios Moselle e Sarre."

PROHIBIDA A NAVEGAÇÃO NO CANAL JULIANA

BRUXELLAS, 4 (Agencia Nacional) — Annuncia-se que o governo hollandez ordenou a todas as embarcações abandonarem o canal Juliana, que dá accesso para o territorio allemão.

PROCURAM DESVIAR O CURSO DOS AFFLUENTES DO RHENO

PARIS, 4 (U. P. — Agencia norte-americana) — O correspondente em Basiléa do **Paris Soir** informa que o **National Zeitung** publica uma noticia segundo a qual os corpos de engenheiros allemães denotam actividade em Mulheim e Waldshut, tratando de desviar o curso dos affluentes do Rheno, para conseguir baixar o nivel do rio com o que se reduziriam os obstaculos tacticos, para as operações militares contra a França. Os allemães tratam sobretudo de desviar o curso do Weise.

CONTRABANDISTAS NA FRONTEIRA GERMANO-BELGA

AMSTERDAM, 4 — O jornal hollandez **Volks** declara que o numero de contrabandistas augmentou consideravelmente na fronteira germano-belga. Esses contrabandistas — accrescenta o

UMA CONFERENCIA DO INDUSTRIAL JOÃO DAUDT FILHO

A SITUAÇÃO DA INDUSTRIA CHIMICA EM FACE DA GUERRA

RIO, 4 — Na séde da Liga de Commercio desta capital o industrial João Daudt Filho fez a sua annunciada conferencia, sobre a situação dos productos pharmaceuticos e industrias chimicas em face da actual guerra européa.

De inicio observou que os Estados Unidos actualmente constituem um grande mercado de productos chimicos, quando em 1914 pouco produziam. E' que, após a guerra, a grande nação norte-americana apparelhou-se, e actualmente dispõe de productos em perfeito estado de pureza para o seu gasto e para a exportação.

Declarou que no Brasil "se a guerra se prolongar, nossas industrias de productos chimicos arcarão com as maiores difficuldades. Entretanto, o Brasil é um paiz riquissimo em materias primas nos tres reinos da natureza. Faltam-nos apenas bons technicos e exploração das nossas riquezas do que resulta a deficiencia do ensino nas escolas chimicas e da pharmacia".

O conferencista notificou depois as necessidades nesses estabelecimentos de professores especializados.

Concluiu João Daudt Filho dizendo estar certo que estas idéas encontravam terreno propicio, porque sua idade avançada já não mais lhe permittia leval-as ao campo das realisações praticas. E a geração actual que é o Brasil novo não permittiria que ellas perecessem. Assistiram essa conferencia, além de industriaes commerciantes, representantes de ministro de Estado, director da Universidade do Brasil, professores e estudantes das escolas de pharmacia e chimica.

VEIU SUPERINTENDER O SERVIÇO DA REMODELAÇÃO DO RIO

DECLARAÇÕES DO ENGENHEIRO HOLZMEISTER — REFORMOU ANKARA

RIO, 4 (A. M. — Organização Brasileira — A reportagem ouviu o engenheiro Holzmeister, que veiu ao Rio, a convite do prefeito Henrique Dodsworth, para superintender o serviço de remodelação da cidade. Declarou o entrevistado que nasceu no Espirito Santo e aos cinco annos embarcou para a Austria, que era a patria de seus paes. Lá estudou architectura. Disse que a Europa não offerece aos urbanistas um campo igual ao dos paizes novos, por isso acceitou o convite para remodelar Ankara, que foi para elle uma excellente opportunidade. A remodelação começou ha seis annos e levará ainda quatro para terminar. Admira tudo o que se refere a montagens de scenarios, tendo contribuido para os festivaes de Max Reinhardt, Toscanini, Richard Strauss e outros. Depois de dizer que poderiamos chamar o nosso seculo de "Tempo da architectura", disse que permanecerá no Rio durante cinco semanas regressando a Ankara. Declarou, finalmente, que está ansioso para voltar definitivamente para o Brasil.

REPRESENTAÇÕES

Firma que opera em conta propria no Estado de S. Paulo com productos extrangeiros de bôa sahida, deseja ampliar seus negocios acceitando representações de productos do Norte do Paiz para aquelle Estado. Dá-se e solicita-se referencias. Cartas com offertas e detalhes a S. L. Ltda. Praça da Sé, 81 — 1.º andar sala 106 — S. Paulo.

INEDITORIAES

Superior Tribunal de Apelação de Pernambuco

(Conclusão da 9.ª pagina)

que a lei só concede recurso de agravo da decisão que absolver de instancia, não da que não absolver. (E a hipotese seria de absolvição de instancia por nulidade de citação, ato substancial do processo).

Aliás, seria, talvez, interessante para a compreensão da hipotese que vai ser julgada, figurar o seu contrario. Imagine-se que o juiz tivesse considerado procedente o pedido dos réus e julgasse irregular a citação com hora certa. As citações seriam nulas. E os reus absolvidos da instancia. Que recurso teriam os autores fóra do uso do agravo que lhe concederia o numero 5 do art. 1.468 do Codigo do Processo? Acaso poderiam argumentar com o numero 66 para dizer que o juiz decidira contra a lei expressa, causando dano irreparavel? Parece-me que não. E note-se que o dano seria muito mais visivel na absolvição de instancia do que na continuação do processo.

Si, por motivos cuja apreciação não cabe aqui, as leis processuais, em geral, entendem que não deve haver recurso quando a decisão do juiz fôr indeferindo o pedido de absolvição de instancia, não nos será licito forçar as dificeis entradas do dispositivo que autorisa o agravo de decisão contraria á lei expressa, sob pena de banalisar, contra já não apenas o espirito mas a *letra expressa* da lei, o recurso para *todas as hipoteses* sem excepção.

IV — Si, porém, a Egregia Camara entender que era caso de aplicar-se o numero 66 do art. 1.468, acho que então, deverá negar provimento ao recurso.

Pelos motivos seguintes:

Caberia a citação por edital, dentro das condições presentes, em duas hipoteses que, aliás, não ocorrem aqui — a saber, 1) Si o citando estivesse em logar incerto e 2) si fosse inacessivel o logar onde se encontrava.

Nem a primeira nem a segunda hipotese se verificou, na fórma que a lei prescreve. Não poderia ser considerado incerto o logar em que se encontrava o reu, uma vez que esse logar era conhecido da sua familia; tendo ainda ele proprio se encarregado — maliciosamente, como tudo faz supôr — de anuncia-lo com aparente franquesa aos proprios autores.

Ignorado era esse logar para os autores que não tinham elementos para acompanhar os seus movimentos evasivos. Comunicou o réu que se encontrava no municipio de Custodia. Para lá se dirigiram os autores, pelos meios regulares. E lá não se achava o citando; segundo informações colhidas no local retirara-se dali, rumando paradeiro ignorado. Ao mesmo tempo sua mulher marcava, enganosamente, segundo todas as probabilidades, aos oficiais de justiça, que na capital foram encarregados da diligencia da citação, dia em que o réu poderia ser encontrado. E todas as vezes sucedeu não estar ele presente.

Sómente depois de se terem capacitado os referidos serventuarios que havia proposito de ocultação é que marcaram a hora certa. Não posso aceitar diante do que consta dos autos que o agravante não tivesse conhecimento dos intuitos dos autores.

(a) *José Vieira Coêlho*
Procurador Geral do Estado

Commercio - Finanças - Informações Geraes

MERCADO DE CAMBIO DA PRAÇA

O BANCO DO BRASIL apresentou hontem as seguintes taxas:

Abertura — Compra

Libra	65$830
Dollar	16$300

LIVRE

Para as suas cobranças e de outros Bancos e remessas.

	90 dias	á vista
Libra		79$250
Dollar		19$880
Franco Suisso		4$460
Franco Belga		3$310
Florim		10$550
Lira		1$010
Escudo		$730
Franco		$450

PARTICULAR

Libra	77$840	78$240
Dollar	19$710	19$760

COMPRA DE OURO — O Banco do Brasil compra ouro fino ao preço de 24$500 a gramma, em barra ou amoedado.

COTAÇOES DA BOLSA DE LONDRES

Abertura — Dia 4

Londres s| N. York........ 399,

Mercado do assucar na praça

(Cotação official)

Mercado sem alteração, regulando as seguintes cotações:

Refinado, 1ª (sacco)	49$700
Refinado, 2ª (sacco)	—
Usina de 1ª (sacco)	49$000
Usina de 2ª	—
Crystal (sacco)	44$700
Demerara (sacco)	37$200
3ª jacto (sacco)	32$700
Branco (15 kilos)	—
Somenos (15 kilos)	—
Mascavo (15 kilos)	5$500 a 6$200

MERCADO DO ALGODAO

(Cotação Official)

Sertão (typo 5) 15 kilos	45$000
Sertão (typo 4) 15 kilos	46$500
Matta (typo 5) 15 kilos	42$000
Matta (typo 4) 15 kilos	43$500

O MERCADO DE VALORES

NOVA YORK, 4 U. P. — Agencia norte-americana) — O mercado de valores abriu firme hoje e demorou-se activo. Os bonus abriram em alta. O mercado de algodão tambem abriu em alta, cotando-se os contractos velhos de dezembro a 9,15. A libra esterlina abriu a 3,98,12.

MERCADO DE NEW YORK

NEW-YORK, 4 (A. N.) — Commercio normal. Houve compras especulativas para o estrangeiro. Desde o fechamento anterior registrou-se uma alta de tres até 7 pontos.

Cotações: American "Futures":

Para janeiro — hoje — 9,07; ant. — não foi cotado. Para março — hoje — 9,00; ant. — 8,97. Para maio — hoje — 8,93; ant. — 8,86; para julho — hoje — 8,76; ant. — 8,69.

MERCADO DE LIVERPOOL

LIVERPOOL, 4 (A. M.) — O mercado de Liverpool esteve fechado.

Cotação de diversos productos na praça

(Cotação official)

As cotações officiaes para as outras mercadorias foram as seguintes:

Arroz pilado	—	—
Alcool puro, 40.°	—	3$600
Alcool puro, 42.°	—	3$800
Alcool desnaturado	—	4$100
Aguardente	—	3$000
Bagas de Mamona		14$500
Borracha de Maniçoba		—
Cacáo		—
Caroço de algodão	3$000 a	3$100
Cêra de Carnau'ba		—
Couros seccos espichados		—
Couros seccos salgados		—
Couros seccos salmourados		—
Farinha de mandioca	14$000 a	15$000
Fecula de mandioca		—
Feijão preto	44$000 a	45$000
Feijão Mulatinho		51$000
Milho	16$000 a	16$500
Ouro	—	25$100
Prata	— a	$100
Pelles de cabra	8$000 a	6$000
Pelles de carneiro	6$000 a	7$000

COTAÇAO DE TITULOS NA BOLSA DE FUNDOS PUBLICOS

OFFERTA NA BOLSA

Apolices Federaes

Comp. e Vend.

Uniformisadas 5 % 800$000 ..

Diversas Emissões, 5 °|° 800$000

Ao Portador, 5 °|°.. .. 800$000

Obrigações do Thesouro, 7 °|° —

Obrigações ferroviarias, 7 °|° . —

Reajustamento de v|n de ..... 1:000$000 5 °|°, 800$000 .. ..

Apolices Estaduaes

Nominativas, 7 °|° 760$000.. ..

Nominativas, 5 °|°.. .. .. ..

Ao Portador, (Portuarias) 7 °|° 760$000, 800$000.

Ao Portador Emissão de 1927, 7% 760$000, 800$000.

Ao Portador Emissão de 1930, 7% 760$000, 800$000.

Bonus do Thesouro, 5 °|° .. . —

Apolices Municipaes

Consolidadas, 5 °|° 800$000 . .

Acções de Bancos

Banco Auxiliar do Com. v|n400 370$000 .. ..

Banco do Povo v|n 200, 130$000

Banco Central de Pernambuco v|n 100$000, 115$000 . . . .

Banco de Credito Real de Pernambuco v|n 140$000 .. ..

Banco Regional de Pernambuco de v|n de 50$000, 38$000 .. .. .

Banco Commercio e Industria de v|n de 20$000 .. .. 23$000

Acções de Companhia

Companhia Fiação e Tecidos de Pernambuco do v|n de .... 300$000, 200$000 .. ..

Companhia Industrial Fiação e Tecidos de Goyanna do v|n de 100$000 .. ..

Companhia Fabrica de Estopa do v|n de 200$000 . . . 80$000

Companhia Industrial Pirapama do v|n de 1:000$, ao Portador 1:250$000 .. ..

Companhia Manufactora de Tecidos do Norte do v|n de 200$000 .. ..

Companhia Lubeca S|A do v|n de 1:000$000 .. ..

Companhia Agricola e Pastoril do São Francisco S|A do v|n de 1:000$000.. .. ..

Lar Pernambucano S|A do v|n de 50$, 25$000 .. ..

Seguradora Industria e Commercio S|A do v|n de 500$000

Varios

Letras Hypothecarias do Banco de Credito Real de Pernambuco — Juros de 6°|°, do v|n de 100$, 50$000.. .. ..

Debentures da Companhia Lubeca S|A do v|n de 1:000$000

Debentures do Cotonificio Othon Bezerra de Mello S|A v|r de 3:000$000 .. ..

Debentures do Lar Pernambucano S|A do v|n de 200$000 — Juros de 9°|° .. ..

RECEBEDORIA DO ESTADO

Arrecadação do dia 31 de outubro:

Renda ordinaria .. .. .. 234:822$100

Do dia 1 ao dia 29 .. .. 4.670:042$100

Total .. .. 4.904:864$200

JUNTA COMMERCIAL

A Junta Commercial, em sua ultima reunião, proferiu os seguintes despachos nos documentos que foram submettidos á sua apreciação: Hypolito Augusto de Paiva, satisfaça o parecer; Correia de Almeida & C., registre-se; O. A. Carvalho, registre-se; Sebastião da Silva Andrade, registre-se; Ernesto Hermsdorf, satisfaça o parecer; Othon Bezerra de Mello & C. Ltda., registre-se; Umberto Rizzuth, registre-se; ... Mendes & C., registre-se; He... Travassos Sarinho e Paulo Cavalcanti de Araujo, archive-se; A Companhia Fabrica de Estopa, archive-se; A Lam nação e Artefactos de Ferro S|A., archive-se; A Sociedade Cooperativa dos Operarios de Camaragibe, archive-se; Antonio Tertuliano Barboza e Petronio de Souza Barboza, satisfaçam o parecer; A Companhia Geral de Melhoramentos, em Pernambuco, archive-se; Arlindo Figueiredo, registre-se; Octavio Baptista de Carvalho, registre-se; Rosier & Cia. Ltda., cancelle-se; Othon Bezerra de Mello & Cia. Ltda., cancelle-se; Pedro de Miranda Castello Branco, espeça-se novo titulo.

A Junta deferiu 58 pedidos de rubrica de livros commerciaes. A alludida Secretaria, convida os interessados acima para virem preparar os seus documentos, no praso de 30 dias.

LOTERIA FEDERAL DO BRASIL

Extracção em 4 de novembro de 1939

1°. 23209	Rio	500:000$
2°. 20287	São Paulo	30:000$
3°. 1010	Bahia	10:000$
4°. 7734	Porto Alegre	5:000$
5°. 1128.	Rio	2:000$
6°. 9275		1:000$
7°. 4546		1:000$
8°. 19047		1:000$
9°. 23537		1:000$
10°. 4797		1:000$

Todos os numeros terminados em 9 têm 800$000.

DR. BERILO PERNAMBUCANO

comunica a seus clientes e amigos a mudança de sua residencia para a Av. Manoel Borba, 545 — Telefone, 3054.

USINA CATENDE S. A.

ASSEMBLE'A GERAL ORDINARIA

2.ª Convocação

Não se tendo reunido a assembléa ordinaria em primeira convocação, convidamos os senhores acionistas a comparecerem á reunião que se realizará no proximo dia 14 de novembro, em nossa séde social, ás 11 horas, para tomarem conhecimento das contas e relatorio da Directoria e parecer do Conselho Fiscal, relativos ao ultimo ano social. Nessa reunião, proceder-se-á a eleição da Directoria e do Conselho Fiscal e a assembléa deliberará sobre proposta de reforma dos estatutos sociaes.

Catende, 31 de outubro de 1939.

A Directoria

VENERAVEL IRMANDADE DAS ALMAS DO RECIFE, NA IGREJA DE SAO JOSE' DOS MANGUINHOS

OFFICIO

De ordem do irmão juiz e de accordo com o que determina o artigo 42 do Compromisso, convido os irmãos mesarios e aos demais irmãos em geral, á comparecerem em nosso consistorio na segunda-feira 6 do corrente, pelas 7 ½ horas, afim de paramentados assistirem á missa solenne de Requiem e Officio em intenção das almas do Purgatorio.

Finda a cerimonia, serão distribuidas esmolas aos pobres que se apresentarem em obediencia ao legado para tal fim.

Secretaria, 4 de novembro de 1939.

O Escrivão,

Manoel Gomes de Mattos Junior

CLUB DE JOIAS E RELOGIOS DO REGULADOR DA MARINHA

Foram sorteados hontem os seguintes socios da cautella 09:

Série 102: Dr. Eduardo Cavalcanti — Rio de Janeiro;

Série 103: Dr. Paranhos Filho — Rua Conde da Bôa Vista, 1512;

Série 104: Sr. Antonio Gusmão — Rua do Hospicio, 187;

Série 105: D.ª Elza Caldas — Rua Maria e Barros, 328;

Série 106: Sr. Lourival Santos Pacheco — Maceió;

Série 106: Sr. Walfrido Antunes — Rua Diario de Pernambuco, 123.

Visto: Os Proprietarios

A. Oliveira *H. Hartmann & Cia.*

Fiscal do Governo

Inscrevam-se na série 107 a correr brevemente!!!

Restam apenas poucos numeros á disposição de nossos amigos e freguezes.

CLINICA DE VIAS URINARIAS E GYNECOLOGIA

DR. LALOR MOTTA

Especialista Chefe do Serviço de Urólogia do Hospital Portuguez, Cirurgião do Hospital S. Amaro

Com os Cursos de especialidade em Paris, Berlim e Rio. Tratamento medico e cirurgico das affecções renar, bexiga, prostata, vesicula seminal, uretra e doenças de senhoras. Cura da impotencia no moço. Cura rapida e segura da blenorragia no homem e na mulher, das pyelites e dos estreitamentos uretraes. Resecção dos Adenomas da prostata por via transurethral. Applicações de Ondas Curtas e Diathermia nos casos da especialidade. Consultorio: Edificio "Sloper", rua Nova 345, 1.° andar, sala 11, das 11 ás 12 e das 16 ás 18 1|2. Telep. 6271. Exames e tratamentos endoscopicos, de 8 ás 10, nas terças, quintas e sabbados, no Hospital Portuguez. Residencia: rua Joaquim Felippe, 116.

DOIS LUMINARES DA SCIENCIA

Attesto que o preparado PEITORAL DE ANGICO PELOTENSE do illustre pharmaceutico Domingos da Silva Pinto, em vista de sua formula, deve ser um bom medicamento, que deve ser aconselhado nas affecções broncho-pulmonares. O referido é verdade, pelo que passo o presente.

Pelotas — *Dr. Berchon.*

Eu abaixo assignado, doutor em medicina pela imperial Academia do Rio de Janeiro, etc.

Attesto que tenho empregado em minha clinica, nas bronchites quer simplesmente catharraes quer de fundo astomatico o preparado PEITORAL DE ANGICO PELOTENSE, do illustre pharmaceutico Domingos da Silva Pinto, tendo obtido vantagens incontestaveis acoroçoando-me a lançar mão desse meio therapeutico muito frequentemente, sempre com resultado proficuo e incontestavel.

Pelotas — *Barão dos Santos Abreu*

Firma reconhecida pelo notario A. E. Fischer.

Licença N. 511 de 26 de Março de 1906

Deposito Geral: Drogaria Sequeira — Pelotas Rio G. do Sul

Vende-se em toda a parte.

INDICADOR PROFISSIONAL

DR. WALDIMIR MIRANDA
Doenças da Pelle — Raios X
Praça da Independencia — de 10 ás 12 e das 15 ás 18 hs. — Fone 6078

DR. ERNESTO ROESLER
Radium, Raios X, Ondas Ultra-Curtas, Electrotherapia.
Instituto de Radium e Radiologia
Defronte do Hotel Central—Fone 3497

DR. FONSECA LIMA
Cirurgia geral — Ginecologia — Vias Urinarias
Edificio Sloper, sala 24, 2° Fone 6354
Res. Rua do Futuro, 913—Fone 28821

DR. DOURADO DE AZEVEDO
Recto e Anus — Hemorroidas
Medico especialista do Hospital Portuguez e Hospital Pedro II. Ex-assistente do Dr. Pitanga Santos.
Largo do Rosario, 234

DR. ALUIZIO MOURA
Doenças internas, nervosas e mentaes. Res.: R. Barão de Itamaracá n. 385; Cons.: Rua Nova, 163, 1° das 10 ás 12 e das 15 ás 18 horas. Aos sabbados de 10 ás 12 horas.

DR. JOSE' LUCENA
Doenças Mentaes e Nervosas
Cons. Rua da Imperatriz, 110, 1.° Das 15 ás 18 horas
Res. Av. 17 de Agosto, 1649

Dr. João Marques de Sá
Director geral da Ass. a Psicopatas
Doenças nervosas e mentaes
Cons. Rua Nova — 318
Res. Rua Desembargador Góes Cavalcanti n. 394 — FONE, 28460.

DR. ARNALDO MARQUES
Prof. da Faculdade de Medicina
Doenças do coração e do sangue
Res. Soledade, 116 — Tel. 3343
Cons.: R. Nova, 271 (Das 11 ás 12 e das 16 ás 18 horas)

Prof. Ulysses Pernambucano
Dr. Jarbas Pernambucano
Doenças Nervosas e Mentaes
Cons. Rua do Padre Inglez (Sanatorio Recife).
Res. Rua do Padre Inglez, 257 Fone: 2772

PROF. ARSENIO TAVARES
Cirurgia Geral, Vias Urinarias, Ginecologia, Partos
Cons. Joaquim Tavora 89, 1.° — Das 14 ás 17 horas
Res. Praça do Derby, 109—Fone 28179

DR. EFIMOFF
(Form. em Berlim). Doenças internas, nervosa e mentaes. Vicios: gagueira, alcoolismo, etc. Impotencia. Psychotherapia, Masagens. *Av. Rio Branco*, 193, *das 15 ás 18 horas; aos sabbados: 9 ás 11.*

DR. NELSON CHAVES
Doenças da Nutrição e Glandulas da Secreção Internas
Cons. Imperatriz n. 253 — 1.° — das 15 ás 18 horas.
Res. R. Correia de Araujo n. 80 Fone, 28653

PROFESSOR COSTA PINTO
Molestias internas, especialmente Nervosas e Mentaes
Cons. Rua da Aurora, 49, 1°
Res. Rua Conde da Bôa Vista n. 1342 Fone, 3323

DR. GILSON MACHADO
Cirurgia geral e infantil. Tratamento das fracturas. Transfusão de sangue
Cons. Ed. SLOPER — 1° and.
Res. R. Santo Elias, 223 — Fone 28625 Recife

DR. MARIO GONÇALVES DA COSTA LIMA
CIRURGIAO-DENTISTA
CONSULTORIO: Edificio SUL AMERICA, 4.° andar, Sala 45 — Rua Sig. Gonçalves, n.° 81
Expediente: das 8 ás 11 horas e das 14 ás 18 horas.

DR. JOAO ASFORA
Doenças do Pulmão, Pleuras e Bronchios — Raios X
Cons. R. Duque de Caxias, 209 —1° Res. R. Porto Carreiro n. 8—Fone 28413

DR. JOÃO. ALFREDO
Hemorrhoides, Hernias, Varizes, Hydroceles, Cirurgia Geral
Cons. Rua da Aurora n. 77. 1° — das 15 ás 18 horas

DR. PORTELLA LIMA
Tratamento do Cancer e dos tumores em geral, pelo Radium e Roentgenterapia profunda.
Consultorio — Rua Chile, 31 — Bahia

DR. RUY DO REGO BARROS
Molestias internas, nervosas e mentaes
Cons. Praça da Independencia n. 36, 1° and. — Das 15 ás 17 1|2 hs.
Res.: Rua da Hora, n. 378—Fone 28282.

DR. DURVAL LUCENA
Laboratorios de analyses medicas
Cons. Rua da Imperatriz n. 140 — 1° andar. Fone, 2284

DR. NELSON MOURA
Doenças dos Pulmões, Bronchios e Pleuras
Raios X
Cons. Rua da Aurora n. 63, 1° — Das 14 ás 18 hs.
Res. Hospital Oswaldo Cruz

DR. ZACHARIAS MACIEL
(Docente-livre de Clinica Neuriatrica da Faculdade de Medicina)
Doenças do apparelho circulatorio e digestivo — Doenças nervosas.
Consultorio — Rua Duque de Caxias, 288 — 1°.
Residencia — Rua da Hora, 408 Telefone — 28092.

DR. SYLVIO CALDAS
Clinica do Ouvido, Nariz e Garganta
Cons. Rua da Imperatriz n. 218 — de 10 ás 12, de 3 ás 18 h.
Res. Av. 17 de Agosto n. 744 — Fone, 28056

Dr. J. de Andrade Medicis
Clinica de Ouvidos, Nariz e Garganta
Cons. R. Joaquim Tavora n. 90, 1° Das 11 ás 13 e das 14 ás 17 hs.
Res. Rua Visc. de Goyanna, 821—Fone 2322

Dr. A. de Lyra Cavalcanti
Doenças internas especialidade nervosas e mentaes
Cons. Rua Nova, 223 — 1° (altos do Regulador da Marinha
Res. Av. Rosa e Silva, 1241

DR. BOANERGES PEREIRA
Olhos, ouvido, nariz, garganta
Cons. Rua Nova, 282 — 1° andar de 10 ás 12 e de 14 ás 18
Res. Rua do Cupim, 53 — Afflictos FONE — 23617

DR. DI LASCIO
Clinica medica — Doenças nervosas e mentaes
Ed. da Primavera, 2° — FONE 6577 de 10 1|2 ás 11 1|2 e de 16 ás 18 h.
Res. Av. Sig. Gonçalves 212 — Olinda

CANCER-TUMORES
Tratamento pela electro-cirurgia Doenças de senhoras — Operações — Ondas curtas.
DR. C. BIVAR
Rua Nova, 371, 1° — Fone: 6215

DR. ANTONIO LIMA
Affecções dos Intestinos, Recto e Anus
Cons. Av. Marquez de Olinda — 9 ás 12 — 3 1|2 ás 6 1|2
Res. Av. 4 de Outubro n. 188 — Derby

DR. A. TEMPORAL
Apparelho genito urinario
Residencia: Luiz do Rego, n.° 364 — Phone, 3582
Consultorio: Rua Aurora, 63 — 1.°

ALICE VEIGA CORRÊA MARIZ

1° ANNIVERSARIO

SEVERINO MARIZ e filhos convidam seus parentes e amigos para assistirem á missa que mandam celebrar pela alma de sua esposa e mãe ALICE VEIGA CORRÊA MARIZ, no altar-mór da Igreja, do convento de Santo Antonio, na segunda-feira, 6 do corrente, ás 7 horas. Antecipam agradecimentos.

JOAO MARINHO DE BARROS

DECIMO PRIMEIRO ANNIVERSARIO

Luisa Cavalcanti Marinho de Barros e sua familia, convidam seus parentes e amigos para assistirem á missa que mandam celebrar segunda-feira 6 do corrente ás 7 horas, na Basilica do Carmo, desta cidade, por alma do seu muito quer'do chefe — JOÃO MARINHO DE BARROS.

CLEMENTINA FALCONE

1.° ANNIVERSARIO

NICOLAU FALCONE, filhas e sobrinho, convidam os seus amigos a assistirem a missa que mandam celebrar por alma de sua inolvidavel — CLEMENTINA — na Igreja da Penha, ás 8 horas da proxima quinta-feira, 9 do corrente.

Antecipadamente agradecem a todos os que comparecerem a esse acto de piedade christã.

BREDE NILSEN

Jack Ayres com sincero pezar communica aos amigos de BREDE NILSEN seu fallecimento hontem ás 17 1|2 horas, e os convida para o seu enterramento no cemiterio dos inglezes ás 10 horas da manhã, sahindo o feretro da Capella do Hospital Portuguez.

Carros á disposição na Casa Baptista até ás 9 1|2 horas.

DESEMBARGADOR JOAQUIM AMERICO CARNEIRO PEREIRA

TRIGESSIMO DIA

Emma Leite Carneiro Pereira e filha (ausentes), Alberto Carneiro Pereira, esposa e filhos Dr. Joaquim Pedro Campello de Souza, esposa e filhos José Campello de Souza e esposa e filhos, Othilia Alves Carneiro Periera e filhos convidam seus parentes e amigos para assistirem as missas que serão celebradas em suffragio da alma do seu inesquecivel esposo, pae, sogro, avô, irmão, cunhado e tio — JOAQUIM AMERICO CARNEIRO PEREIRA — na Basilica de Nossa Senhora do Carmo, ás 8 horas do dia 7 do corrente.

Desde já agradecem aos que comparecerem.

ENGENHEIRO AGRONOMO MARIO MENDES DE HOLLANDA

A Secretaria de Agricultura, Industria e Commercio, em sincera homenagem á memoria do Engenheiro Agronomo Mario Mendes de Hollanda Sub-Assistente da Directoria da Producção Animal, convida os parentes e amigos do saudoso extinto para assistirem ás missas que, pela sua alma, fará celebrar ás 8 horas do dia 8 do corrente, no Convento de São Francisco, desta cidade.

Antecipa os seus agradecimentos.

ENGENHEIRO AGRONOMO MARIO MENDES DE HOLLANDA

A Diretoria da Produção Animal, da Secretaria de Agricultura, convida os parentes e amigos do seu saudoso colaborador, Engenheiro agronomo Mario Mendes de Hollanda, para assistirem ás exequias que fará celebrar ás 8 horas do dia 8 do corrente, no Convento de São Francisco desta cidade, pelo repouso eterno daquele sempre lembrado companheiro.

Agradece, antecipadamente, a todos que comparecerem.

JOAO DE ALBUQUERQUE MELLO SERPA

Ana de Albuquerque Melo Serpa e filhos convidam seus parentes e amigos para assistirem á missa que mandam celebrar por alma de seu filho e irmão — JOAO DE ALBUQUERQUE MELO SERPA, no proximo dia 8 do corrente, ás 7 horas, na Capela dos Afilitos, expressando, antecipadamente, seu agradecimento a todos que comparecerem áquele ato.

DR. MARIO MENDES DE HOLLANDA

Dr. Augusto Mendes de Hollanda, Joanna Deolinda de Moura Hollanda, Augusto M. de Hollanda Filho e familia, Capm. Dr. Sebastião M. de Hollanda e familia (ausentes), senhorinhas Maria Augusta, prof. Maria Dolores e Flora D. M. de Hollanda, Enedina M. de Hollanda e familia, Maria do C. de H. Ramos e familia, cel. Manoel Carneiro Leão e familia, dr. Alfredo C. Campello e familia, dr. Manoel Clementino Cavalcanti e familia, Soror Maria do C. M. de Hollanda (ausente), major Sebastião M. de Hollanda e familia, Edgard C. Campello e familia, senhorinha Maria José de Hollanda, Abelardo Rijo e familia, dr. Horacio M. de Hollanda e familia, Heitor Araujo e familia, dr. Virgilio Salles e familia, viuva Manoel M. de A. Filho; paes, irmãos, sobrinhos, tios e primos do saudoso DR. MARIO MENDES DE HOLLANDA convidam aos parentes e amigos para assistirem á missa que mandam rezar pelo descanso de sua alma na igreja do Convento de S. Francisco, ás 8 horas de 8 de Novembro, 4.ª-feira.

Confessam a sua gratidão aos que comparecerem a esse acto de religião e caridade.

FELICIANO ALVES DE LYRA

SETIMO DIA

Severina de Andrade Lyra, Israel, Maria Feliciana, José Geraldo, Maria Helena, João Alves, Luiz Carlos, Francisco Decio, Carlos Gilberto, Maria do Rosario, Feliciano José, Antonio Ivo, Roberto José (viuva e filhos); Eulalio, Maria, Noemia, Clotilde e Maria Eulalia (filhos), Zacarias e Maria Thereza Pereira de Lyra (irmãos, Sobrinhos, Cunhados e demais parentes convidam seus amigos para as Missas que por alma do seu inesquecivel esposo, pae, irmão, tio e cunhado — FELICIANO ALVES PEREIRA DE LYRA — serão resadas ás seis e meia horas do dia 6 de novembro corrente, segunda-feira, na Igreja do Sagrado Coração de Jesus (Collegio Salesiano — Recife), na Capella da Usina Serra Grande e na Matriz de São José da Lage (Alagôas) e nas Matrizes de Canhotinho e Timbau'ba (Pernambuco).

A todos que comparecerem a esses actos de religião christã, antecipam os seus agradecimentos.

FELICIANO PEREIRA DE LYRA

SETIMO DIA

Hugo de Andrade e familia, Dr. Julio de Queiroz e familia, Fernando Queiroz e familia, Maria de Lourdes Lyra, Christiano Lyra, José Bonifacio Lyra e João Pinheiro Lyra, convidam seus parentes e pessôas amigas a assistirem á missa que mandam celebrar na Matriz de Timbau'ba, pelas 7 horas da manhã do dia 6 do corrente em suffragio á alma do seu saudoso parente e amigo FELICIANO PEREIRA DE LYRA.

São gratos aos que comparecerem.

JOAO DE SOUZA RODRIGUES

1° ANIVERSARIO

Idalina Correia Rodrigues e Felix Correia Rodrigues, ainda dolorosamente sentidos com a perda irreparavel do seu nunca esquecido esposo e pai JOAO DE SOUZA RODRIGUES, convidam todos os parentes e amigos, para assistirem ás missas que mandam celebrar em sufragio de sua alma, na igreja da Nossa Senhora da Conceição dos Militares, pelas 8 horas do dia 6 do corrente (segunda-feira).

A todos que comparecerem a sua imorredoura gratidão.

AGRADECIMENTO

DR. BENEDICTO CARDOSO MESQUITA

Olegaria Miranda Mesquita e seus filhos, Renato Cardoso Mesquita e irmãs, Candido Cardoso da Fonte sua esposa, filhos e genros, José Lopes e esposa, Rita Miranda Henriques, seus filhos, genros e nôras, ainda sob a dolorosa impressão causada pelo fallecimento do seu querido e inesquecivel BENEDICTO CARDOSO MESQUITA, vêm agradecer do intimo d'alma a todos os parentes e amigos que os confortaram em tão horrivel transe, já comparecendo ao enterramento e assistindo as missas de setimo dia celebradas por alma do seu saudoso morto, já enviando pesames por meio de cartas, cartões e telegrammas.

Agradecem, especialmente, ao acatado clinico dr. Severino Vieira pela solicitude e carinho dispensados ao presado extincto, assim como ao dr. Julio de Oliveira, academico Jayme da Fonte e pharmaceutico M. Pacheco pela abnegação com que prestaram seus serviços de urgencia.

Muito sensibilizados confessam seu reconhecimento ao Syndicato de Corretores e a Camara Syndical de Correctores pelas manifestações de pesar recebidas.

Aos senhores Tavares & Ramos proprietarios do Cine-Theatro Eldorado que, num gesto de requintada gentileza suspenderam por 2 dias as sessões do referido Cine-Theatro, como homenagem póstuma ao saudoso morto se confessam sinceramente agradecidos.

Agradecem finalmente, aos virtuosos monsenhor Elysio e padre Julio Cavalcanti o conforto espiritual prestado ao pranteado desapparecido.

A todos esses bondosos corações a eterna gratidão da desolada familia de BENEDICTO CARDOSO MESQUITA.

AGRADECIMENTO

D. Augusto Alvaro da Silva (ausente), Irmã Vicencia Silva (ausente), Maria José Ramos e Silva e filhas (ausentes), Dr. Mario Ramos e Silva e familia, Elvira Ramos e Silva e familia (ausentes), Dr. João Ramos e Silva e familia (ausentes), Drs. Arthur e Luiz Ramos e Silva e familias (ausentes), Manuel e Thomaz Alves Guerra e familia, Major João Alves Guerra e familia (ausentes), Emilia e Maria Josephina Alves Guerra, Eurico Amorim e familia, Ismael Lins e familia, familias Ramos Costa (ausentes), Leopoldina Ramos Rodrigues e familia (ausentes), Maria Amelia Almeida e familia, Anna Goggin e familia, Nathalia Maia e familia, Aurelia Ramos Maia e familia (ausentes), Sophia Villa Nova e familia (ausentes), Zulmira e Judith Ramos Rosa (ausentes), Dr. Domingos Alves Matheus e familia (ausentes), Raymundo Honorio e familia (ausentes), Tito Livio da Silva e familia e Antonio Carlos da Silva e familia, agradecem aos seus parentes e aos seus amigos que compareceram ao enterramento de sua tia — MARIA DA CONCEIÇAO RAMOS E SILVA — e a todos que assistiram ás missas celebradas por su'alma particularizando este agradecimento ao Revmo. Snr. Frei Cassimiro, pela assistencia religiosa que prestou, ao Revmo. Snr. Pe. Costa Carvalho que expontaneamente celebrou no 7° dia e ás Associações das Filhas de Maria e das Senhoras de Caridade do Collegio da Estancia que se fizeram representar nos referidos atos.

Recife, 4 de Novembro de 1939.

CASAS — TERRENOS INDUSTRIAS — EMPREGOS — PROFISSÕES — DIVERSOS

PEQUENOS ANNUNCIOS

Os annuncios nesta secção são cobrados ao preço de 500 rs. a linha de typo 6
TELEPHONE DA GERENCIA — 6027

CASAS — TERRENOS — PROPRIEDADES

ALUGAM-SE o 1º e 2º andares do predio n. 85 á praça Barão de Lucena, prestando_se para escriptorio ou deposito de mercadorias, a tratar no mesmo.

ALUGA_SE — Em casa de familia um quarto para casal, bem mobiliado, com janellas, á rua Riachuelo, 699. Telephone 2565.

ALUGA_SE um optimo 2º andar, á praça Maciel Pinheiro, n. 357, com duas salas, 3 quartos, cozinha e quarto sanitario. Tem um salão com cinco quartos e oitão livre. Trata_se á rua do Principe, n. 136.

ALUGA_SE uma casa na rua Santo Elias 350 — ESPINHEIRO— com 2 quartos, duas salas, copa, cosinha e quarto sanitario. A tratar na rua da Hora, 593.

ALUGA_SE — A casa á avenida Manoel Borba n. 59. Informações Casa Kyrillos.

ALUGA_SE — Aluga_se a casa sita á avenida Dr. José Rufino, 523, Estancia, tendo duas salas, dois quartos internos e um externo, com o piso de mosaico e tacos, quintal murado, agua encanada e luz. A tratar com o sr. NOGUEIRA, junto numero 525.

ALUGA_SE — Uma casa moderna, recuada, um oitão livre, sita á rua Silva Ferreira n. 155 (Santo Amaro), proximo á rua do Lima. Aluguel 250$000. A tratar na avenida Montevidéo, 260, proximo ao Parque Amorim.

ALUGA_SE— Parte do primeiro andar do predio sito á rua Cel. Suassuna (Augusta) 463, com 3 quartos, 2 salas, saneamento, luz e agua, por modico aluguel. Tratar na rua do Alecrim, n. 250.

ALUGAM_SE duas casas modernas, situadas ambas na Magdalena, ficando uma á rua Real da Torre, n. 808, e outra á rua Visconde de Albuquerque, n. 802. A tratar á rua Joaquim Felippe, n. 156.

ALUGA_SE a casa n. 6714, em Boa Viagem, com frente para o mar, terraço, dois saneamentos, garage e limpa recentemente. Está localisada em um logar para bom socego. A tratar á praça Arthur Oscar, 211.

ALUGA_SE a casa n. 87, á rua da Soledade, com 10 quartos, entrada para automovel e portão ao lado, com tres saneamentos, tres salas, parreiral, grande quintal arborisado, moinho de vento, propria para collegio ou pensão. Aluguel por contracto de um anno. Está aberta. A tratar á praça Arthur Oscar, 211.

ALUGA_SE a casa 364, á rua Gomes Coutinho (linha de Casa Amarella), de construcção moderna e saneada. Trata_se á rua da Aurora, 373.

ALUGA-SE — Uma optima casa, na avenida 17 de Agosto, n. 432, com oitão livre, quatro espaçosos quartos internos, dois apparelhos sanitarios, grande jardim, sitio arborizado, garage, casa para cachorros e gallinheiro em ferro, etc. Trata_se com o dr. Humberto Ramos, na rua D. Bemvinda, 383. Phone 2302, ou na rua do Imperador, 239, Phone 6878, das 14 e meia ás 17 horas. A mesma encontra_se aberta diariamente.

ALUGAM_SE optimos quartos, em casa de familia a rapazes ou a casaes, com ou sem pensão, com ou sem moveis, á rua da Aurora, n. 203 — 2º andar.

ALUGA_SE um amplo e confortavel 1º andar, servindo para escriptorio, sito á rua do Livramento n. 109. Para informações com FELIX CORDOVA & CIA., no andar terreo.

A CASAL SEM FILHOS, aluga_se um bom quarto independente. Rua da Hortas, 170.

ALUGA_SE — Uma casa moderna, com 5 quartos, recuada, garage e fresquissima, localisada no Espinheiro: Avenida Chile esquina com a rua Nicaragua. Acha-se em pintura. Aberta de 7 ás 17 horas. Informações com CLEODON CHAVES, rua da Aurora, 49 — 1º andar.

ALUGA_SE — Uma excellente sala com janellas, entrada independente, na rua da Saudade, 299.

ALUGA_SE — Uma casa na rua Imperial n. 1897, dispondo de 2 salas, 2 quartos internos, 1 externo, sotão, cosinha, terraço, W. C. e lavadouro, tratando_se na rua do Livramento n. 40.

ALUGA_SE — Optima casa na rua José de Hollanda, 717, dispondo internamente de duas salas, dois quartos e, externamente, de 2 quartos, cosinha, dispensa, W. C., dois terraços e quintal arborizado. — Tratando_se na rua do Livramento, 40.

ALUGA_SE — A casa da rua Socego, 315, com 4 quartos internos, 1 fóra, cosinha, corredor independente, 2 salas, quintal, tanque para lavagem de roupa, proxima á rua Riachuelo. Bonde de Torre, Ponte d'Uchôa. Trata_se com dr. Mario Galvão — CORREIOS — Phone 5539. Das 11 1|2 ás 17 horas.

ALUGA_SE — Mediante contracto de um anno, uma casa moderna para casal ou pequena familia, situada na rua Conde de Irajá n. 595, com os seguintes commodos: 3 quartos internos e 3 externos pequenos, 2 salas, 2 terraços, sendo um envidraçado, cosinha com installação para fogão a gaz, saneamento e lavanderia. Aluguel .... 220$000. Chaves e tratar na rua Real da Torre n. 827.

ALUGA_SE — Optima sala com 20 metros de comprimento por 5 de largura, bem ventilada, muito clara, em predio moderno, dando a frente para a rua Nova, propria para grande escriptorio, syndicatos, etc. Tratar no mesmo predio, á rua das Flores, 26 — 1º andar.

ALUGA_SE — Uma casa recentemente construida á avenida José Rufino n. 863, com 4 quartos, 2 salas, copa, cosinha, banheiro, grande quintal, etc. Tratar na mesma avenida n. 600 (FUNDO). André H. de Mello. Telephone 6.3.7.1.

ALUGA_SE — Exclusivamente para escriptorio, um magnifico 2º andar com vista para a rua Duque de Caxias e Praça do Grande Hotel, preço baratissimo. Tratar nas 40400. — Rua Duque de Caxias, 293.

ALUGA_SE — Uma casa rua do Lima n. 90. A tratar em C. Carneiro & Cia. Rua do Imperador n. 463. Phone 6270.

ALUGA_SE —Um optimo quarto de frente, bem mobiliado, muito asseiado, com ou sem refeição, a rapaz do commercio. Preço modico, na rua da Aurora n. 55 — 2º. andar.

ALUGA_SE — Optima casa na rua Amelia n. 677, com os requisitos modernos de conforto e hygiene, pavimento superior, aquecedor a gaz, garage, podendo ser corrida das 7 ás 12 e das 13 ás 16 horas. Trata_se á rua do Livramento n.40.

ALUGA_SE — Em casa recuada, com oitões livres, optimos quartos com janella, sendo um com entrada independente. Boa alimentação. Rua Conde da Boa Vista, 984.

CASA — Vende_se a de numero 2.602 á avenida Beberibe (FUNDÃO), a tratar na rua Conde de Irajá, n. 734, TORRE.

CASA EM AREIAS — Aluga_se uma, com 4 quartos, 2 salas, copa, cosinha, banheiro, agua, etc. Tratar com André H. de Mello na mesma avenida n. 600 (Fundos). Telephone 6.3.7.1.

CASA PARA ALUGAR — 350$000 — Na rua do Futuro, 341, com 3 quartos, 2 salas, cosinha com fogão a gaz, dois saneamentos, garage e quarto de creados. Recentemente pintada.

CASA EM OLINDA — Aluga_se uma optima casa moderna, com tres quartos, sala, cosinha, etc., á rua José Candido Pessoa, 425 — Bairro novo. Chaves na avenida Rio Doce, n. 361, no mesmo bairro — OLINDA.

CASAS, SITIOS E TERRENOS — Vendem-se e compram-se, offerecendo informações seguras e idoneas. Casas em diversos bairros: Bôa Vista, São José, Barro, Rua Imperial, Encruzilhada, Pina e Olinda, algumas facilita-se parte em pagamentos mensaes. Tratar com BEZERRA, rua da Concordia, 148, e Imperador, 263.

CASA NA ENCRUZILHADA — Aluga_se uma casa de construcção moderna, com 2 quartos internos, 2 salas, cosinha com fogão a gaz, um quarto externo, dois terraços e dois banheiros, com apparelho sanitario, á avenida Beberibe, n. 174. Pode ser corrida a qualquer hora do dia. A tratar na rua da Hora, n. 625.

CASA NA PRAIA — Frente ao mar, ponto terminal do Pina. Optima casa. Panorama agradabilissimo. Muitas varandas. 40 coqueiros. Aluga_se a tratar com o sr. Maggi, á rua do Imperador, 289, 1º andar.

CASA NO ESPINHEIRO — Aluga_se optima casa, sita á rua Barão de Itamaracá n. 91. A tratar na mesma rua n. 63

CASAS, PREDIOS, SITIOS E TERRENOS — Vende-se ou compra-se qualquer predio, casa, sitio ou terreno, localisado nesta cidade ou em Olinda. A questão é de preço. Para os srs. compradores acha-se á disposição um automovel para escolher o predio, casa, sitio ou terreno no bairro e rua de sua predilecção. Informa-se, tambem, mediante modica commissão, quem empresta dinheiro com garantia de firma commercial ou pessôa idonea, assim como, acceita cobrança de alugueis de predios, duplicatas, promissorias e conta medica. Exige-se rigorosa pontualidade na hora marcada. Trata-se com CLEODON CHAVES, das 8 ás 12 e das 14 ás 17 e meia. Phone: 2427.

EXPOSIÇÃO DE PERNAMBUCO — Recommenda_se aos srs. representantes dos Estados expositores na proxima Exposição a confortavel e familiar Pensão União, por ficar ao pé da Praça 13 de Maio — local da proxima Exposição.

Visitem sem demora a Pensão União sita á rua da União n. 397 — RECIFE.

EDIFICIO MERIDIONAL — Avenida Rio Branco n. 193: Salas para escriptorios aluga-se neste edificio. Preços: 180$, 190$ e 200$000, incluindo elevador, luz, agua corrente nas salas e filtrada em todos os andares, serviço de portaria, limpezas, etc. Installações sanitarias de 1.ª ordem. Informações com o zelador do edificio. A tratar com o Banco Nacional Ultramarino.

MAGNIFICA RESIDENCIA — A familia de tratamento aluga_se uma á avenida João de Barros, 1893, com optimos commodos e grande sitio. A tratar na rua Nova, Edificio SLOPER, 2º andar, sala 22, com o SR. CAMPOS.

OPTIMA OPPORTUNIDADE — Em casa de familia, pintada de novo, á rua da Imperatriz, 58 — 2º. andar, alugam_se quartos amplos e arejados de 50$, 60$ e 70$.

OPTIMO EMPREGO DE CAPITAL — Vende_se em um dos melhores arrabaldes do Recife, uma esplendida casa de moradia, com tres salas, cinco quartos, uma grande independencia com pequeno fabrico de caramellos, em terreno proprio, arborizado, com 16 metros de frente e 67 metros de fundo. A tratar com J. VIANNA, á rua Tobias Barreto, 364.

PENSÃO GUANABARA — Alugam_se duas magnificas salas de frente, confortavelmente mobiliadas a casaes e cavalheiros de fino trato. AURORA, 259 — Fone 2379.

PENSÃO UNIÃO — Installada em bella chacara, quartos todos com janellas, com mesa optima e variada. Esta Pensão fica á rua da União, com saida para o Parque da Exposição, tendo já apartamentos reservados para representantes de diversos Estados expositores.

Prefiram a Pensão União á rua da União, 397 — RECIFE.

PENSÃO MIRA-MAR — Alugam-se bons commodos, todos com luz directa e arejamento perfeito, muitos com agua corrente, mobiliados a pa tente e esmeradamente asseiados, a casaes e cavalheiros de distincção. Fala-se inglez, francez, rumaico e espanhol. Fone 2410. RUA DA AURORA, 1229.

PRECISA_SE alugar uma sala para depositar alguns moveis. A tratar no Edificio SLOPER, sala 22 — 2º andar.

QUARTO — Em casa de casal sem filhos, cuja senhora trabalha fóra, aluga_se um quarto pequeno, ou quarto e sala a senhoras, moças ou a casal sem filhos. Preços modicos, direito a cosinha. Rua Bernardo Guimarães, 411 — Pombal.

QUARTOS — Alugam_se com moveis e refeições, Menu' variado, aos preços de 100$000, 130$000 e 150$000 por mez. Assignatura para almoço .... 60$000 com direito a 2 pratos, sobremesa e café. Diaria para hospedes de 8$000 e 10$000. Estes preços só na conceituada PENSÃO AMERICA, casa puramente familiar, rua do Rangel n. 165 — 2. andar. Pagamento adeantado por quinzenna. Precisa_se de um agente para o serviço de trens e vapores.

SALA PARA ATELIER — Consultorio, Escriptorio, Commodos para moça ou rapaz de tratamento. Informa_se na rua dos Pires, n. 55.

TERRENOS NO BAIRRO NOVO EM OLINDA — Vendem_se á vista ou a prazo por 5 contos, 6:500$, etc., lotes de terreno de 12 mts. x 30 no Bairro Novo do Pharol, junto á circular da Tramways e proximo ao mar. Já se construiram neste local 50 predios modernos e elegantes. Ver e tratar com Manoel Dias, avenida Rio Doce, 101 Phone 2918, Olinda.

TERRENO — Vende_se um lote de 24 metros de frente na rua do Futuro, a 600$ o metro. Tres casas no Espinheiro a 40:000$000 cada. Trata_se com Cleodon Chaves, á rua da Aurora, 49 — 1º. andar

TERRENO NA BOA VISTA — Vende_se um lote de 18 metros de frente por 18 contos, na rua dos Pires. Trata_se com CLEODON CHAVES — Rua da Aurora, 49 — 1º andar.

UM OPTIMO QUARTO COM VARANDAS, á rua da Imperatriz, n. 147, 2.º andar.

VENDE_SE — Uma propriedade com 9 casas em optimo local dando vistas para a praia na avenida Herculano Bandeira. A tratar na mesma avenida, 273 — Pina.

VENDE_SE — Uma garage de bicycletas, com 15 machinas semi-novas, em optimo ponto, tendo a mesma um caldo de canna bastante afreguezado. Rua da Concordia, n. 554. A tratar na mesma.

1º. ANDAR NA RUA IMPERATRIZ — Aluga_se o confortavel 1º. andar na rua Imperatriz n. 22 com amplas salas proprias para consultorios medicos, escriptorios, etc., servindo tambem para residencia de familia numerosa. Trata_se com dr. Humberto Ramos na rua Imperador, 239, phone 6878, das 14 1|2 ás 17 horas, ou na rua D. Bemvinda, 383, phone 2302. A chave encontra_se em baixo, na funilaria.

PONTO PARA NEGOCIO

BOM EMPREGO DE CAPITAL— Vende_se um bem montado salão de babearia, a casa tem bons commodos para familia e ainda dá para um bom atelier de costura, etc. Ver e tratar á rua da Matriz, 55 (das 11 e meia ás 13 horas) — SALÃO BOA VISTA.

NÃO E' BARATO MAS E' BOM—Vende-se um ponto de quitanda, com caldo de canna a electricidade. A casa serve para residir com familia ou realugar uma parte. A tratar á rua Cel. Suassuna, 448 — ou rua Imperial, 297 — RECIFE.

OPTIMA COLLOCAÇÃO — Vende_se em uma das ruas mais movimentadas do bairro de Santo Antonio, um pequeno bar_restaurante, por preço de occasião, fazendo muito negocio. O aluguel da casa é baratissimo e tem commodo para familia. Facilita_se o negocio. A tratar com J. VIANNA, á rua Tobias Barreto, 364.

POR 2:000$000 — Vende-se livre e desembaraçado optimo ponto commercial com armação, installação e demais utensilios, sito á rua do Rosario, n. 171. Trata-se de negocio na rua da Concordia, 365.

VENDE_SE uma fabrica para manipulação de milho e café, 1 motor Otto de 8 HP. de força, 1 despolpadeira, de milho, 1 peneira com 4 telas, 2 moinhos de boa capacidade, 1 transmissão com 5 polias, 1 torrefador de café, tudo com quatro mezes de uso. Ver para crer. A tratar na rua Arrojado Lisboa, n. 485 — CAMPINA GRANDE — Parahyba do Norte.

VENDE-SE BARATO — O caldo de canna e casa de fructas da rua Direita, n. 233. Trata-se negocio na rua da Concordia, 365.

VENDE_SE — Uma pequena industria de camisaria, composta de seis machinas, em optimas condições, e uma machina de Point_á_jour, tudo a preço de occasião. A tratar na Alfaiataria Moderna. Rua Larga do Rosario, 249.

VENDE_SE — Um ponto centralizado em Santo Amaro, av. Norte, 522, servindo para qualquer ramo de negocio. A tratar na rua Tobias Barretto n. 222. Assim como vende-se duas taxas de ferro batido com 9 1|2 palmos de bocca. Na mesma casa paga_se bem metaes e ferro fundido. Vende_se arame e aspas usadas, a optimos preços.

EMPREGOS

CAIXEIRO — Precisa_se de um rapazinho de 14 a 18 annos que tenha alguma pratica de balcão. Casa da Manteiga. Praça Maciel Pinheiro, 354.

COZINHEIRA — Para casal sem filhos e que durma em casa dos patrões, precisa_se de uma á rua da Imperatriz, n. 227 — 1º andar.

COZINHEIRA — Precisa_se de uma que tenha bastante pratica, que seja asseiada e de boa saude, para casa de cinco pessoas. Paga_se bem. A tratar na rua Esmeraldino Bandeira, n. 93 ou rua do Rangel n. 43 (armazem).

COSINHEIRA — Precisa_se de uma com bastante pratica, que durma em casa dos patrões, para casa de duas pessoas, na rua Fernandes Vieira, 282. Trata_se de 8 ás 12 da manhã.

COSINHEIRA — Precisa_se de uma boa cosinheira, que tenha boas referencias e que esteja apta a desempenhar o serviço. A tratar á rua Bispo Cardoso Ayres n. 84.

PRECISA_SE — De um rapaz para fazer entregas e receber notas. Ordenado 800$000. Fiança em dinheiro 2:000-000. Carta para portaria deste jornal para E. S. L.

PRECISA_SE — De um pharmaceutico para ser responsavel por uma pharmacia no interior. A tratar no Pateo do Paraiso n. 85, nos dias uteis, de 8 ás 12 e 14 ás 17 horas.

PRECISA_SE de uma empregada, de 25 a 30 annos, que tenha bastante pratica de cópa e arrumação e trega conducta. BECCO DA ESTRELLA, 454 — PARNAMEIRIM.

STENO-DACTYLOGRAPHA — Acceitam-se serviços de Senographia e Dactylographia. Preços modicos. A tratar á RUA S. GONÇALO, 126 — Boa Vista. — RECIFE.

AUTOMOVEIS

AUTO FIAT — Vende_se um para cinco passageiros, em perfeito estado de funccionamento, dando de 12 a 14 kilometros com um litro de gazolina. A tratar á praça da Independencia n. 41.

AUTOMOVEL A' VENDA — Vende_se uma limousine CHEVROLET, em optimo estado de conservação. A tratar com o gerente do Posto São Christovão, á rua da Aurora. Preço de occasião.

BARATINHA "FORD" 29 — Vende_se uma com cinco pneus novos, pintura tambem nova e funccionando bem, estando em optimo estado de conservação. Trata_se com Aurelio Fonseca, á rua Larga do Rosario n. 138.

PIANOS

PIANO — Vende_se um piano de afamado fabricante PLEYER, em excellentes condições de conservação, por preço de occasião. Telephone 9202, com LAERCIO.

DIVERSAS

ALCOOLATO DE CARICA MELISSA — Produz a bôa digestão e cura empachamentos, gazes, azia, máu halito, colicas e demais incommodos do Estomago e Intestinos — DROGARIA E PHARMACIA AMERICANA de Cicero D. Diniz.

COFRES — Vendemos diversos da afamada marca — "MILNERS" — dos tamanhos grandes, medios e pequenos, semi-novos e com as chaves ainda do proprio fabricante. Vende-mos á vista e a prazo. Ver e tratar na rua da Conceição n. 41 — RECIFE.

CONTRA PYORRHE'A — Todos os que soffrem de Pyorrhéa e inflammação dos dentes e das gengivas, encontram a cura no CONTRA PYORRHE'A. E' o remedio por excellencia. Drogaria e Pharmacia de Cicero D. Diniz.

CONTRA SARNA E COCEIRAS — E' o remedio ideal para toda a sorte de comichões pelo corpo e pelle aspera. Destróe radicalmente o parasita da sarna. Deposito: Drogaria e Pharmacia de Cicero D. Diniz.

CACHORRO LOBO — Vende_se filhotes legitimos á rua Padre Diogo Rodrigues n. 399, em Areias.

CÃES DINAMARQUEZES — Vende_se á avenida Flor de Santanna n. 191 um casal de legitimo sangue dinamarquez, assim como gallos de briga.

DORES NAS COSTAS? — E' quasi sempre indice de inflammação nos pulmões. Não deixe ir adeante. Tome Xarope de Alho do Matto e Urucu'. Deposito: "Drogaria e Pharmacia Americana", de Cicero D. Diniz.

DECAUVILLE — Trilhos, Trolys. Rodas para carros de estradas de ferro. Trilhos para construcção em cimento e trilhos perfeitos. Guindaste, despolpador de café, e machina de soldar. Rua do Alecrim, 64. Vende_se.

DOENÇAS das Vias Urinarias — Dr. Miguel Borges—Especialista—Blenorrhagia aguda e chronica no homem e na mulher. Rematuria (sangue na urina), Micçã imperiosa rara, modificações do jacto, retenção, incontinencia, pyuria, Espermatorréa, Prostatoréa, Impotencia, Diagnostico e tratamento especializado — Rua Sigismundo Gonçalves, 118 — 1.º andar (Alto da Chapelaria Colombo) — 10 ás 12 — 14 ás 18 horas.

ELIXIR ANTI-ASTHMATICO — Verdadeiro prodigio na Asthma, ainda mesmo ligada a lesões do apparelho circulatorio. Infallivel na bronchite asthmatica, alliviando os accessos até a completa cura. Deposito: Drogaria e Pharmacia Americana, de Cicero D. Diniz.

ESTOMAGO DOENTE E FRACO? — Não pode bem desempenhar as funcções. Fortifique-o com o *Vinho Genciana Columba e Quina Composto*. Deposito: Drogaria e Pharmacia Americana, de Cicero D. Diniz.

EMPACHAMENTOS — Dôres no estomago e enxaquecas cedem logo com o uso do *Alcoolato de Carica Melissa*. Deposito: Drogaria e Pharmacia Americana, de Cicero D. Diniz.

ESTA' ENFRAQUECIDO E MAGRO? — Use o *Elixir de Noz de Kola*, maravilhoso estimulante do systema muscular. Faz desapparecer em pouco tempo os incommodos procedentes da fraqueza e debilidade. Cura o nervoso e a falta de somno, perda de memoria e cansaço cerebral. Util aos estudantes em vesperas de exame. Deposito: Drogaria e Pharmacia Americana, de Cicero D. Diniz. lidade cerebral, magreza, sangue fraco

ELIXIR DE NOZ DE KOLA — Um dos melhores recalcitrantes do organismo. Radical nos casos de procrastração, debilidade e sempre que o organismo precise de rehabilitação de forças. Restitue aos moços e aos velhos a alegria da vida Use o ELIXIR DE NOZ DE KOLA. Deposito: Pharmacia e Drogaria Americana, de Cicero D. Diniz.

INCOMMODOS DA BEXIGA E URETHRA são, em geral, occasionados por blenorrhagias mal curadas ou descuidadas. Não perca tempo: aos primeiros symptomas use logo a efficaz Injecção Anti-Blenorrhagica, de Cicero D. Diniz. Deposito: Drogaria e Pharmacia Americana.

INJECÇÃO ANTI-BLENORRHAGICA — Especial na cura das blenorrhagias e suas dolorosas consequencias. Use sem demora, a Injecção Anti-Blenorrhagica, pois no começo da doença muitas pessôas se têm curado apenas com um unico vidro. Deposito: Drogaria e Pharmacia Americana, de Cicero D. Diniz.

MOVEIS USADOS — Compra-se casa completa, louça, vidros, machina de costura e cofre. Aluga-se moveis para casa de familia, pensão e praia. Rua Larangeiras, 90.

MOTOR A GAZ POBRE — Compra-se um de 15 a 25 cavallos, que esteja em perfeito estado de conservação. Informações em Ponte & Irmão. Altos da Associação Commercial. Recife.

METAES VELHOS E GARRAFAS VASIAS — Cobre, bronze, aluminio, chumbo, zinco, latão Radiadores velhos de automoveis, limaria de bronze, ferro fundido, borra de chumbo terra da bateria, antimonio, garrafas vazias, caixas, caixões e latas de kerozene vasias. COMPRA PELOS MELHORES PREÇOS. R. das Flores, 89, Phone 6.8 3.9.

MOVEIS USADOS — Moveis usados, machina de costura, cofres, etc. Compramos, vendemos e trocamos — Rua Direita, 178.

OLHOS INFLAMMADOS OU LACRIMEJANTES — São curados sem falha com o LEITE OPHTALMICO. E' optimo para as diversas affecções da vista. Deposito: DROGARIA E PHARMACIA AMERICANA, de Cicero D. Diniz.

O SEU FIGADO DOE? — Lembre-se de que existe um medicamento poderoso. E' a BOLDEINA, formula do dr. Simões Barbosa. Preparada pelo pharmaceutico Cicero D. Diniz. Deposito: Pharmacia Americana, de Cicero D. Diniz.

SOFFRE DE COLICA HEPATHICA? — Certamente o seu figado está engorgitando. Trate-o urgentemente, pois amanhã, pode ser tarde. Tome sem demora a BOLDEINA, formula do dr. Simões Barbosa. Deposito: Drogaria e Phamacia Americana, de Cicero D. Diniz.

SEMENTES — Novas de hortaliças e flores acabam de chegar para o Bazar Allemão. Rua 7 de Setembro, 42.

SYPHILIS E IMPUREZA DO SANGUE curam-se com o ELIXIR DEPURATIVO DO DR. SIMÕES BARBOSA, empregado com exito na cura do rheumatismo agudo e chronico, articular e muscular. Feridas, boubas, cancros venereos e de todas as doenças provenientes de impureza do sangue. E' preparado com Elixir de Carus Pepsina, podendo ser usado pelas pessoas que tenham o estomago delicado. Abre o appetite e faz engordar. Deposito: Drogaria e Pharmacia Americana, de Cicero D. Diniz.

SRS. PROPRIETARIOS DE PADARIA — Que precisarem de um optimo cylindro americano, dos fabricantes J. H. Day & Cia. — Cincinnati, Ohio, artigo forte, em perfeito estado, podendo ser movido á mão ou a motor, talvez o unico em Pernambuco, vende_se á rua Dr. José Mariano, n. 391, defronte a Usina do Leite.

VENDE_SE — Uma armação com uma vitrine e uma balança. Cede_se o ponto a quem comprar as mercadorias de deposito de secco. Casa grande podendo ser alugada a parte posterior, já tendo pretendente, ou sublocar. Tratar á rua do Aragão, 63.

VENDE_SE — Um motor com uma bancada completa, servindo para costurar formas, camisas, etc., podendo costurar com uma a 3 machinas. A tratar, rua Nova, 209 (oitão Chapelaria Raphael).

XAROPE DE ALHO DO MATTO E URUCU' — Maravilhoso na cura das tosses, resfriamentos, dôres de garganta e pulmões, grippes e constipações rebeldes. A venda na DROGARIA E PHARMACIA AMERICANA de Cicero D. Diniz.

XAROPE DE MULUNGU' BROMURETADO — E' um grande calmante dos nervos. Combate o máu humor e a excitação nervosa. Deposito: Drogaria e Pharmacia Americana, de Cicero D. Diniz.

XAROPE ANTI-SEZONATICO (Confiança) — Absolutamente seguro na cura das sezões e febres palustres. Milhares de attestados proclamam o seu effeito. Deposito: Drogaria e Pharmacia Americana, de Cicero D. Diniz.

ZINCOS DO PRADO e outros materiaes, vendem_se total ou em partes, a tratar no mesmo local, das 7 ás 11 horas, ou na rua do Alecrim, n. 64 durante o dia.

88 — Neste numero á Cambôa do Carmo, compra-se e vende-se qualquer objecto, assim como moveis de todos os estylos.

EDITAL-AVISO

De ordem do sr. SECRETARIO DA AGRICULTURA, VIAÇÃO E OBRAS PUBLICAS fica prorrogado por 60 (sessenta) dias, o prazo para encerramento da concurrência pública aberta para fornecimento de material destinado á Usina Hygienizadora de Leite.

Diretoria de Expediente e Contabilidade da S. A. V. O. P, em João Pessôa, 5 de Outubro de 1939.

Francisco Vidal Filho
Diretor

W. J. DE ALMEIDA
Cirurgião Dentista
Das 14 ás 17
Rua Sigismundo Gonçalves,
129 — 1.º andar

NEURASTHENIA SEXUAL?

UMA PLANTA QUE FAZ MILAGRES!

Alguns jornaes norte-americanos informaram que o chefe de uma expedição nas selvas do Equador, trouxe uma planta milagrosa contra neurasthenia. Este senhor recebeu seductoras offertas de diversos laboratorios, tendo recusado systematicamente, sob a allegação que o seu intento é puramente scientifico.

O mais interessante é que esta planta a que chamam de "Acanthes virilis", nada mais é senão a Marapuama, que existe abundantemente em alguns Estados do Norte do Brasil. A Marapuama é conhecida de longa data pelos indigenas brasileiros como poderoso fortificante do systema nervoso, sobretudo quando se trata de neurasthenia genital.

Existe á venda nas principaes pharmacias e drogarias um producto denominado "PILULAS MARATÔ" fabricado com extractos de Marapuama e Catuaba. As pessoas interessadas devem experimentar um vidro deste afamado tonico nervino que tanto successo está alcançando nos meios norte-americanos.

N. B. — As "PILULAS MARATÔ" foram approvadas e licenciadas pela D. N. S. Publica e são isentas de qualquer acção nociva. Peçam prospectos aos Laboratorios Fitra Pisani, Caixa Postal, 2453. São Paulo.

BANK OF LONDON & SOUTH AMERICA LIMITED

FILIADO AO LLOYDS BANK LIMITED, COM MAIS DE £ 25.000.000 DE CAPITAL E RESERVAS

CAPITAL AUTORISADO	£ 4.500.000
CAPITAL SUBSCRIPTO	£ 4.040.000
CAPITAL REALISADO	£ 4.040.000
FUNDO DE RESERVA	£ 2.000.000

CASA MATRIZ
6, 7 & 8 TOKENHOUSE YARD, LONDON, E. C. 2

FILIAES NO BRASIL
Rio de Janeiro, São Paulo, Santos, Curityba, Porto Alegre, Pelotas, Victoria, Bahia, Maceió, Pernambuco, Ceará, Maranhão, Manáos, Pará, Juiz de Fóra, Bello Horizonte

BALANCETE DA CAIXA FILIAL N'ESTA PRAÇA
em 31 de Outubro de 1939

ACTIVO

Letras descontadas	14.341:436$600
Letras e effeitos a receber em cobrança do Interior	19.302:243$800
Letras e effeitos a receber em cobrança do Exterior	6.387:220$000
Emprestimos em conta corrente	27.373:199$900
Valores caucionados	6.252:008$800
Valores depositados	16.119:587$000
Titulos e Fundos pertencentes ao Banco	6:000$000
Caixa:	
em moeda corrente / em outros Bancos / em outras especies	9.267:544$600
Diversas contas	1.682:455$200
Rs.	100.731:695$900

PASSIVO

Depositos em conta corrente	19.894:932$800
Depositos em conta corrente limitada	311:596$800
Depositos a prazo fixo	17.813:788$700
Depositos em Conta de Cobrança do Interior	19.302:243$800
Depositos em Conta de Cobrança do Exterior	6.387:220$000
Titulos em caução e em deposito	22.371:595$800
Caixa Matriz	3.422:146$100
Filiaes e Agencias no Paiz	8.459:311$400
Filiaes e Agencias no Extrangeiro	314:537$500
Letras a pagar	42:709$700
Diversas contas	2.411:613$300
Rs.	100.731:695$900

S. E. & O.
PERNAMBUCO, 4 de Novembro de 1939.
BANK OF LONDON & SOUTH AMERICA LIMITED.
(Assignado) P. H. Brew — Gerente.
" P. E. Hemming — Contador

BANCO COMMERCIO E INDUSTRIA DE PERNAMBUCO

(Sociedade Anonyma)
CARTA PATENTE N. 1476 de 20 — 4 — 937
Inaugurado em 26 de Setembro de 1933
SE'DE — AVENIDA RIO BRANCO, N.º 155 — CAIXA POSTAL, N.º 444
ENDEREÇO TELEGRAFICO — "CASAFORTE"
Telephones: Gerencia 9024 — Contadoria 9558 — Geral 9085

CAPITAL SUBSCRITO	RS.	1.500:000$000
CAPITAL REALISADO	RS.	1.500:000$000
FUNDO DE RESERVA	RS.	600:000$000
LUCROS SUSPENSOS	RS.	4:068$712

BALANCETE EM 31 DE OUTUBRO DE 1939
ATIVO

Efeitos Descontados	6.271:908$200
Efeitos Caucionados e em Cobrança	6.528:909$600
Emprestimos em Contas Correntes	6.780:476$402
Correspondentes no Paiz	3.009:298$030
Valores em Caução e em Deposito	4.477:900$900
Hipotecas	14:720$000
Ações em Caução	27:000$000
Valores em Garantia	1.930:722$790
CAIXA —	
Em moda corrente no Banco e em outros Bancos da Praça	2.007:877$975
No Banco do Brasil	1.930:246$900
Diversas contas	180:290$300
TOTAL Rs.	33.159:351$097

PASSIVO

Capital	1.500:000$000
Fundo de Reserva	600:000$000
Lucros Suspensos	4:068$712
Contas Correntes de Movimento, Limitadas e Populares	8.923:297$545
Contas a Prazo Fixo e de Pré-Aviso	5.559:632$500
Credores por Efeitos em Caução e em Cobrança	6.528:909$600
Credores por Valores em Caução e em Deposito	4.477:900$900
Valores Hipotecarios	14:720$000
Caução da Diretoria	27:000$000
Garantias Diversas	1.930:722$790
Correspondentes no Paiz	3.128:930$260
Letras a Pagar e Ordens de Pagamento	6:167$000
DIVIDENDOS —	
Não reclamados	38:752$245
Diversas Contas	408:249$545
TOTAL Rs.	33.159:351$097

Recife, 3 de Novembro de 1939.

(ass.) Marcelino Ferreira Passos
Presidente
Jayme Ferreira dos Santos
Gerente
José Martins Junior
Chefe da Contabilidade

DOENÇAS DO CABELLO E DO COURO CABELLUDO
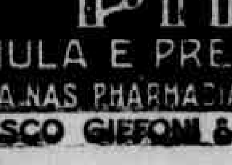
PROPHYLAXIA E TRATAMENTO PELO

PILOGENIO
FORMULA E PREPARAÇÃO DO PH.co FR.co GIFFONI
A' VENDA NAS PHARMACIAS, DROGARIAS E NAS CASAS DE 1ª ORDEM
FRANCISCO GIFFONI & C.ia — RUA 1º DE MARÇO, 17 — RIO DE JANEIRO

HOJ. Matinée ás 14 e 30 Soirée ás 19 e 21 horas NO **PARQUE**

Um romance musical que jamais esquecereis!
FERNAND GRAVET, LUISE RAINER e MILIZA KORJUS em

A GRANDE VALSA

Super-film da Metro-Goldwyn-Mayer
Complemento: Cine Jornal Brasileiro N. 12 (Nacional D.F.B.) Fox Movietone News 22 x 8 (Jornal)

HOJE no MODERNO

Matinée ás 14 e 30 — Soirée ás 19 e 21 horas
ULTIMO DIA
MICKEY ROONEY em
APROVEITE A MOCIDADE
— e — O MORTO VIVO
com o GORDO e o MAGRO

AMANHA NO

PARQUE

A complicadissima historia de um "baby" que não era della, nem era delle... E passou a ser dos dois...
GINGER
ROGERS
deliciosa e maliciosissima e
DAVID
NIVEN
MÃE POR ACASO
Um film da R. K. O. Radio

AMANHA no **MODERNO**

Um romance repontado de lirismo em que tudo parece ter sido inspirado pelo coração!
MARGARET
SULLAVAN
— e —
JAMES STEWART
— em —
O ULTIMO BEIJO
Um drama da Metro-G.-Mayer

IDEAL

Com 2.ª classe no Passeio da Patria, diariamente a $500 e ingresso
HOJE — — — — — — — — HOJE
Hoje MATINE'E das creanças á 1.40 em ponto,
"A VOZ DO HAWAII"
de Bobby Breen e a comedia do Gordo e o Magro: "VOCÊS ME PAGAM" com um desenho e nacional.
SOIRE'E ás 5 1|2 e 7 1|2 — LORETTA YOUNG e Joel Mc Crea no film Fox:
"PRECISAM-SE 3 MARIDOS"
Surprezas interessantes e lindas garotas!
Iniciam o programma — Film Jornal, 72—DFB e Fox Movietone com a declaração de guerra á Allemanha pelo Canadá, etc.
Terça-feira:
"ADEUS BROADWAY"

ELDORADO

Com 2.ª classe á Rua São Miguel, diariamente a $500 e ingresso
HOJE — — — — — — — — HOJE
Hoje MATINE'E ás 2 1|2 com o film:
"O HOMEM DO POVO"
e a comedia do Gordo e o Magro:
"VOCÊS ME PAGAM"
continuação do seriado e nacional DFB.
Soirée com DUAS sessões ás 6 e 8 horas. O Gordo e o Magro na magnifica comedia:
"VOCÊS ME PAGAM"
E Daniele Darrieux no film Universal:
"A SENSAÇÃO DE PARIS"
Terça-feira:
"O HOMEM DO POVO"

TORRE

HOJE — — — — — — — — HOJE
MATINE'E ás 2 1|2 com o film excellente da Metro:
"O GRANDE GENERALZINHO"
continuação do seriado, um short e nacional.
SOIRE'E ás 6 e 8 horas BOBBY BREEN o mais joven tenor do mundo em:
"A VOZ DO HAWAII"
Lindas canções dos mares do sul, cantadas pela voz magica de Bobby Breen!
Iniciam o programma — Film Jornal, 74 — DFB. Fox Mov. e um Short sportivo.
Terça-feira:
"LUZES DA ACCUSAÇÃO"

CENTRAL

(Afogados)
MATINE'E e SOIRE'E
HOJE — Errol Flynn, responde ao chamado, ás armas!
E um vagabundo, que escrevia seu destino com uma espada!
"O PRINCIPE E O MENDIGO"
Grande Producção da "Warner First", com Errol Flynn, Claude Rains, e os gemeos Mauch
UM ESPECTACULO DE ESCOL
Complementos: (D. N.) e Desenho colorido.

CINE ENCRUZILHADA

HOJE — Um grito de espanto e de terror! Felizmente o publico vae conhecer o que foi
"A LEGIÃO NEGRA"
E como á justiça exterminou! Factos ainda não revelados em nenhum outro film, cujas scenas causam espanto! Formidavel desempenho de Humprey Bogart e Dick Foran em a super producção da "Warner First" (a Cia. n. 1) — (Prohibido até 14 annos) Complementos: — (D.N.) Fox Movietone e Desenho colorido

3.ª e 4.ª FEIRA — 2 films — Ley Ayres em: "A MALFALADA" — John Wayne em: "TRUNFOS NA MEZA"

JA' — Estréa de Grande Cia. de Revistas e Sainetes — "TATUSINHO — Direcção de Chocolate

HOJE no "Cine Central" — O 2.º Tiro do Mez" — Errol Flynn, Claude Rains e os gemeos "Mauch" em "O PRINCIPE E O MENDICO" — Warner First.

EMPREZA PAULISTA DE CONSTRUCÇÕES E SORTEIOS

Avda. São João, 437 SAO PAULO Caixa Postal, 3474
Phone 4.5085
A MAIOR ORGANIZAÇAO DE CONSTRUCÇÕES NO NOSSO PAIZ
SORTEIOS SEMANAES! PRAZO 72 MEZES
PAGAMENTO IMMEDIATO!
AUTORIZADA E FISCALIZADA PELO GOVERNO FEDERAL
CARTA PATENTE N.º 128

EMPRESA PAULISTA — CONSTRUCÇÕES E SORTEIOS — EPCS — SÃO PAULO

Resultado do sorteio realizado no dia 4 de Outubro de 1939

RESULTADO DA LOTERIA FEDERAL:

1.º	Premio	83.209
2.º	"	20.287
3.º	"	1.010
4.º	"	7.754
5.º	"	11.289

SÔRTEIO DA EMPREZA (De accordo com o nosso Regulamento)

Premios da Letra A 89.209 — 1.º Premio
Premio da Letra B 89 287 — 2.º Premio
Premio da Letra C 89.010 — 3.º Premio
Premio da Letra D 89.754 — 4.º Premio
Premio da Letra E 3.209 - As cadernetas titulos que tiverem este final
Premio da Letra F 209 - As cadernetas titulos que tiverem este final
Premio da Letra G 09 - As cadernetas titulos que tiverem este final
NOTA: — Os prestamistas contemplados no presente sortelo devem procurar os Agentes locaes afim de receberem, IMMEDIATAMENTE, os seus premios.

AVISO IMPORTANTE

Precisamos de Agentes em todas as praças do paiz onde ainda não estejamos representados.
A melhor remuneração. O maximo de garantia. Todas as vantagens.

A DIRECTORIA.
(Succursal em Recife)
RUA SIGISMUNDO GONÇALVES, 75 —1.º (Altos do Louvre)
HILDERICO MATTOS — Director.

LAMPORT & HOLT LINE LIMITED

Vapores para New-York e Philadelphia
"BANADEROS" cerca de 13 de Novembro
"IRLAND" cerca de 15 de Novembro
"BETANCURIA" cerca de 2 de Dezembro
"CYPRIA" cerca de 18 de Dezembro.
Os vapores acima eventualmente poderão tocar em PERNAMBUCO, caso se offereça: carga sufficiente
Sobre fretes etc. Trata-se com os Agentes
WILLIAMS & Co.
Rua do Brum 170-1.º — Telefone 9-0-7-5

BRONCHITE ASTHMATICA E ACCESSO DE ASTHMA — **PO' INDIANO** PARA OS CASOS CHRONICOS GOTTAS INDIANAS — FRANCISCO GIFFONI & CIA. - R. 1º de MARÇO, 17 - RIO

ZINCOS DO PRADO

e outros materiaes. Vende-se total ou em partes, a tratar no mesmo local das 7 ás 11, ou na Rua do Alecrim n. 64, durante o dia.

REPRESENTAÇÕES NACIONAES

A Sociedade Brasileira de Representações, Ltda., estabelecida em S. Paulo com o capital de 200:000$, offerece-se para representar fabricantes e productores nacionaes de materias primas e artigos manufacturados. Propostas á Caixa Postal, 2573 S. PAULO.

TRATAMENTO DA TUBERCULOSE

SANATORIO MINAS GERAES

65 QUARTOS E APARTAMENTOS
C. Postal 597 — Phone 0087 — Telegr.: Sanaminas
BELLO HORIZONTE

ESCOLA ROYAL PRATICA

Diretor: Elijah von Sohsten
DACTILOGRAFIA — INGLÊS — ESTENOGRAFIA — PORTUGUÊS — CORRESPONDENCIA — MATEMATICA — CONTABILIDADE
RUA DA IMPERATRIZ, 42-1.º — FONE 2055

COMPANHIA NACIONAL DE NAVEGAÇÃO COSTEIRA

VAPORES PARA O SUL:

ITAPURA — Esperado de CABEDELLO no dia 6 segunda-feira, sahirá no mesmo dia para:
Maceió, Bahia, Victoria, Rio de Janeiro, Santos, Rio Grande, Pelotas e Porto Alegre.
Recebemos carga para: ARACAJU' ILHEUS, SÃO FRANCISCO e ITAJAHY com cuidadosa baldeação em RIO DE JANEIRO.

ARARANGUA' — Esperado dos portos do norte no dia 9 quinta-feira, sahirá no mesmo dia para:
Maceió, Bahia, Victoria, Rio, Santos, Rio Grande, Pelotas e Porto Alegre.
Recebemos carga para: ARACAJU' ILHEUS, SÃO FRANCISCO e ITAJAHY com cuidadosa baldeação em RIO DE JANEIRO e para PELOTAS com transbordo em RIO GRANDE.

ITASSUCE' — Esperado de CABEDELLO no dia 11 sabbado, sahirá no mesmo dia para:
Maceió, Bahia, Victoria, Rio, Santos, Paranaguá, Antonina, Florianopolis, Imbituba, Rio Grande, Pelotas e Porto Alegre.
Recebemos cargas para: ARACAJU', ILHEUS, S. FRANCISCO e ITAJAHY com cuidadosa baldeação em RIO DE JANEIRO.

ITAPAGE' — Esperado dos portos do norte no dia 16 quinta-feira, sahirá no mesmo dia para:
Maceió, Bahia, Victoria, Rio de Janeiro, Santos, Rio Grande, Pelotas e Porto Alegre.
Recebemos carga para: ARACAJU' ILHEUS, SÃO FRANCISCO ITAJAHY com cuidadosa baldeação em RIO DE JANEIRO e para PELOTAS com transbordo em RIO GRANDE.

ITABERA' — Esperado de CABEDELLO no dia 18 sabbado, sahirá no mesmo dia para:
Maceió, Bahia, Victoria, Rio, Santos, Paranaguá, Antonina, Florianopolis, Imbituba, Rio Grande, Pelotas e Porto Alegre.
Recebemos cargas para: ARACAJU' ILHEUS, SÃO FRANCISCO, ITAJAHY com cuidadosa baldeação em RIO DE JANEIRO.

VAPORES PARA O NORTE:

ITAHITE' — Esperado dos portos do sul no dia 9, quinta-feira, sahirá no mesmo dia para:
Areia Branca, Fortaleza, São Luiz e Belem.
Recebemos carga para os portos de: SANTAREM, OBIDOS, PARINTINS, ITACOATIARA e MANAUS, com cuidadosa baldeação em BELEM DO PARA'.

ITAIMBE' — Esperado dos portos do sul no dia 16 quinta-feira, sahirá no mesmo dia para:
Natal, Fortaleza, São Luiz e Belem.
Recebemos cargas para: SANTAREM, OBIDOS, PARINTINS, ITACOATIARA e MANAUS com cuidadosa baldeação em BELEM.

Informações com o Agente: — ULYSSES DE F. CORREIA — Avenida Alfredo Lisbôa — Edificio COSTEIRA — Telephones: Secção de fretes: 9297 — Informações: 9214.

PERDIDOS E ACHADOS

Acha-se no escriptorio commercial deste jornal uma sombrinha achada na rua Conde da Bôa Vista, para ser entregue ao seu legitimo dono.

OTIMO NEGOCIO

Vende-se uma bem montada officina mecanica, para fabricação de carros e carroças etc. composta de dose machinas em perfeito funcionamento, inclusive uma para ajustar aros de rodas a frio, unica existente no norte do paiz.
Podendo ser transferida para Recife com muita vantagem.
Para informações, com José Moreira a Rua Diario de Pernambuco n. 73 ou em Ribeirão, a Rua Barão das Aguas Claras n. 23 onde está montada.

ESCOLA REMINGTON

Departamento Educacional da Casa Pratt S/A
A Escola tradicional da cidade

RUA NOVA N. 259, 1.º

A FRIEZA INTIMA

a causa de muitas desgracas, sombreia a felicidade da maioria dos casaes. Aos interessados, o Instituto BEAUGENDRE, Caixa postal, 862, PORTO ALEGRE — R. G. do Sul, mediante simples pedido, remetterá discretamente e acompanhada de um GRAPHICO VIRIL, a sua importante brochura "IMPOTENCIA VIRIL E FRIEZA FEMININA", tratando desse assumpto delicado e contendo instrucções valiosas que lhes permittirão voltar á vida e ao prazer.

ADVOGADOS

ARTHUR DE MOURA
JUREMA FILHO
GENESIO VILELLA

Civel — Commercio — Crime — Questões operarias
Procuradoria em geral e especialmente ORGANIZAÇAO DE PROPOSTAS E CONTRACTOS NA CARTEIRA AGRICOLA E INDUSTRIAL DO BANCO DO BRASIL
Escriptorio: *Rua do Imperador, 466 — 1.º andar. Phone: 6598*
EXPEDIENTE: 14 ás 18 horas

LLOYD NACIONAL S. A.

Avenida Alfredo Lisbôa N. 10 — Phones: Secção de fretes n. 9297 — Informação n. 9214 —

VAPORES PARA O SUL:

ARARAQUARA — Esperado de CABEDELLO no dia 9 quinta-feira, sahirá no mesmo dia para: MACEIO', BAHIA, VICTORIA, RIO, SANTOS, RIO GRANDE, PELOTAS e PORTO ALEGRE.

VAPORES PARA O NORTE:

ARASSU' — Esperado dos portos do sul no dia 5 domingo, sahirá no mesmo dia para: CABEDELLO, MACAU, CAMOCIM e TUTOYA. Recebemos cargas para: PARNAHYBA com cuidadosa baldeação em TUTOIA.

ARATANHA — Esperado dos portos do sul no dia 7 terça-feira, sahirá no mesmo dia para: CABEDELLO, NATAL, AREIA BRANCA, FORTALEZA, S. LUIZ e BELEM.

ITAMARACA' — Esperado dos portos do sul no dia 7 terça-feira, sahirá no mesmo dia para: CABEDELLO, NATAL e FORTALEZA.

ARARAQUARA — Esperado dos portos do sul no dia 8 quarta-feira, sahirá no mesmo dia para: CABEDELLO.

Agente: — ULYSSES CORREIA

PRINCE LINE LTD.

CIA. INGLEZA
Para informações refira-se ao agente:
LOGAN GRIFFITH
(LOGAN & CIA.)
Av. Rio Branco n.º 82 — 1.º andar
PHONE 9420

MALA REAL INGLEZA

ROYAL MAIL LINES, LTD.
Para informações refira-se ao agente
M. NAUGHTON RUMBO
Rua do Bom Jesus, 226
Telephone — 9.1.1.2

AMERICAN REPUBLICS LINE
MOORE-McCORMACK (Navegação) S. A.
RIO DE JANEIRO — AGENTES GERAES
Proximas sahidas do Rio de Janeiro dos grandes e luxuosos paquetes da "Frota da Bôa Visinhança":
Para NOVA YORK com escala em TRINDADE
"ARGENTINA" em .. .. 15 de Novembro
"BRAZIL" em .. .. 29 de Novembro
"URUGUAY" em .. .. 13 de Dezembro
Para SANTOS, MONTEVIDEO e BUENOS AIRES
"BRAZIL" em .. .. 17 de Novembro
"URUGUAY" em .. .. 1 de Dezembro
"ARGENTINA" em .. .. 15 de Dezembro
PASSAGENS DE 1.ª CLASSE E CLASSE TURISTICA
SERVIÇO DE CARGA E PASSAGEIROS
S/S "MORMACSUN" — Esperado neste porto no dia 17 de Novembro. Recebe carga para New York, Boston, Philadelphia.
Reserva de praça e passagens com os agentes locaes: — PINTO ALVES & CIA. — Rua do Brum 27, Recife — Phone 9625.

COMPANHIA CARBONIFERA RIO GRANDENSE

SERVIÇO RAPIDO E REGULAR DE CARGA

PARA O SUL

"CHUY" — Amanhecerá no dia 6 de Novembro, sahirá no dia 8, para: RIO, SANTOS, RIO GRANDE, PELOTAS e PORTO ALEGRE.

"PIRATINY" — Amanhecerá no dia 13, sahirá no dia 15, para: RIO, SANTOS, RIO GRANDE e PORTO ALEGRE.

PARA O NORTE

"OLINDA" — Amanhecerá no dia 5, sahirá no dia 6 de Novembro, para: CABEDELLO, NATAL, AREIA BRANCA, FORTALEZA e PARNAHYBA (VIA TUTOYA)

MACEIO' — Amanhecerá no dia 19 de Novembro, sahirá no dia 20, para: CABEDELLO, NATAL, AREIA BRANCA, FORTALEZA e PARNAHYBA (VIA TUTOYA).

Agentes: PINTO ALVES & CIA. — RECIFE — PERNAMBUCO

EMPREZA INTERNACIONAL DE TRANSPORTES LTDA

Departamento Maritimo — Séde — RIO DE JANEIRO
Serviço rapido em viagens diretas de Recife a Rio de Janeiro e Santos com os seus modernos cargueiros:
IUARAPORE', GUARARA', GUARAPUAVA, GUARAREMA, GUARATAN, GUARAHU'
Aceita-se carga para Paranaguá, Antonina, Itajahy, S. Francisco do Sul, Rio Grande, Pelotas e Porto Alegre com cuidadosa baldeação em RIO DE JANEIRO.
Informações sobre carga com os agentes:
MOURA IRMAOS
Endereço telegrafico: GUARA'
Rua do Brum n.º 280 — Telefone — 9592.

LICOR DE CACAU
Vermifugo de Xavier
O SALVADOR DAS CRIANÇAS

DIARIO DE PERNAMBUCO

IOFOSCAL
Iodo — Phosphoro — Calcio
RECONSTITUINTE PODEROSO

PERNAMBUCO — BRASIL — RECIFE DOMINGO, 5 DE NOVEMBRO DE 1939

SCENAS DA GUERRA NA ZONA OCCIDENTAL

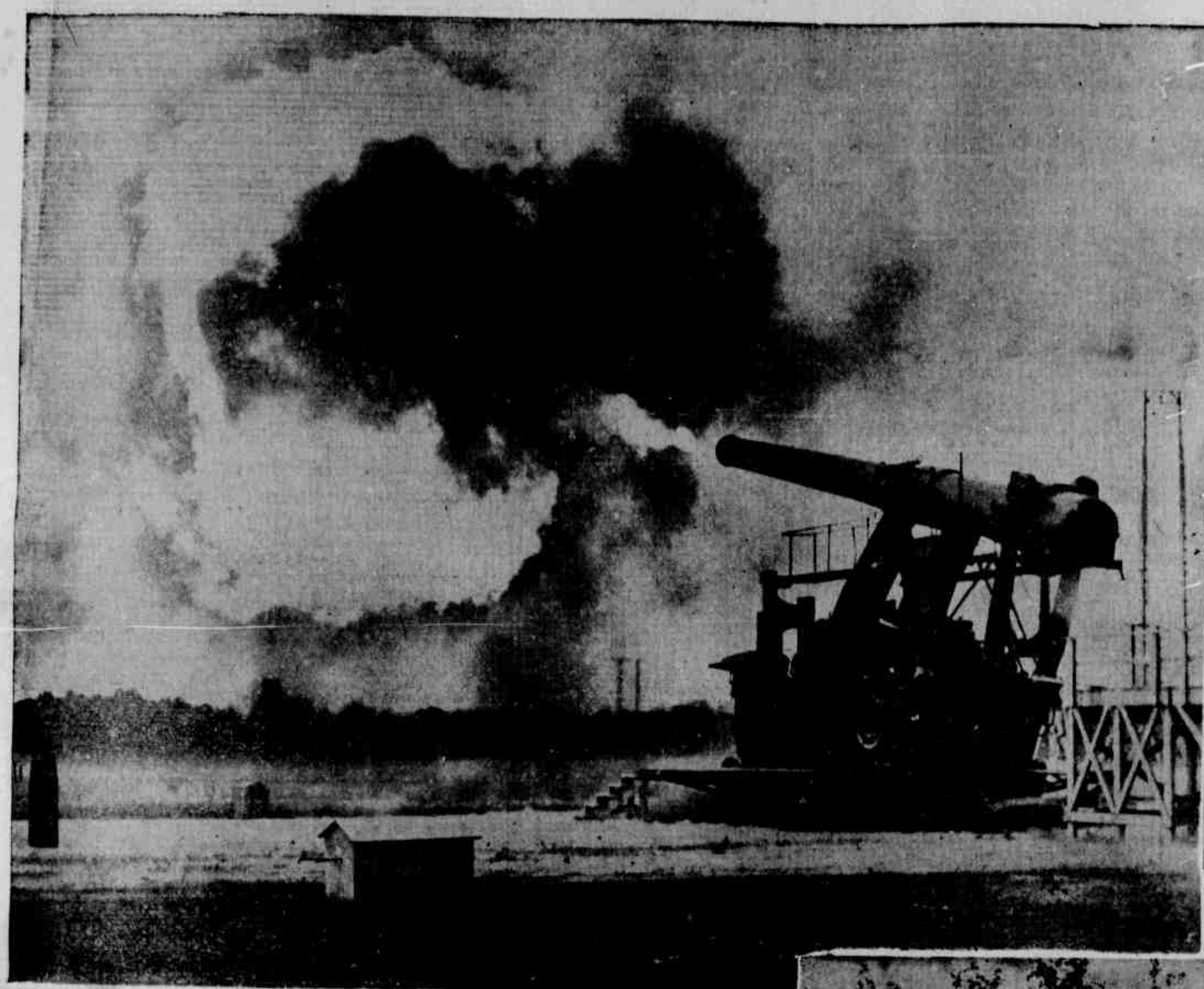

Este aspecto foi photographado durante o disparo de um canhão inglez de 14 polegadas sobre um guindaste. O exercito britannico dispõe de cerca de 3.000 canhões dessa especie e essa demonstração dá idéa do terrifico poder da arma moderna. O guindaste é montado sobre um Wagonete. (Wide World).

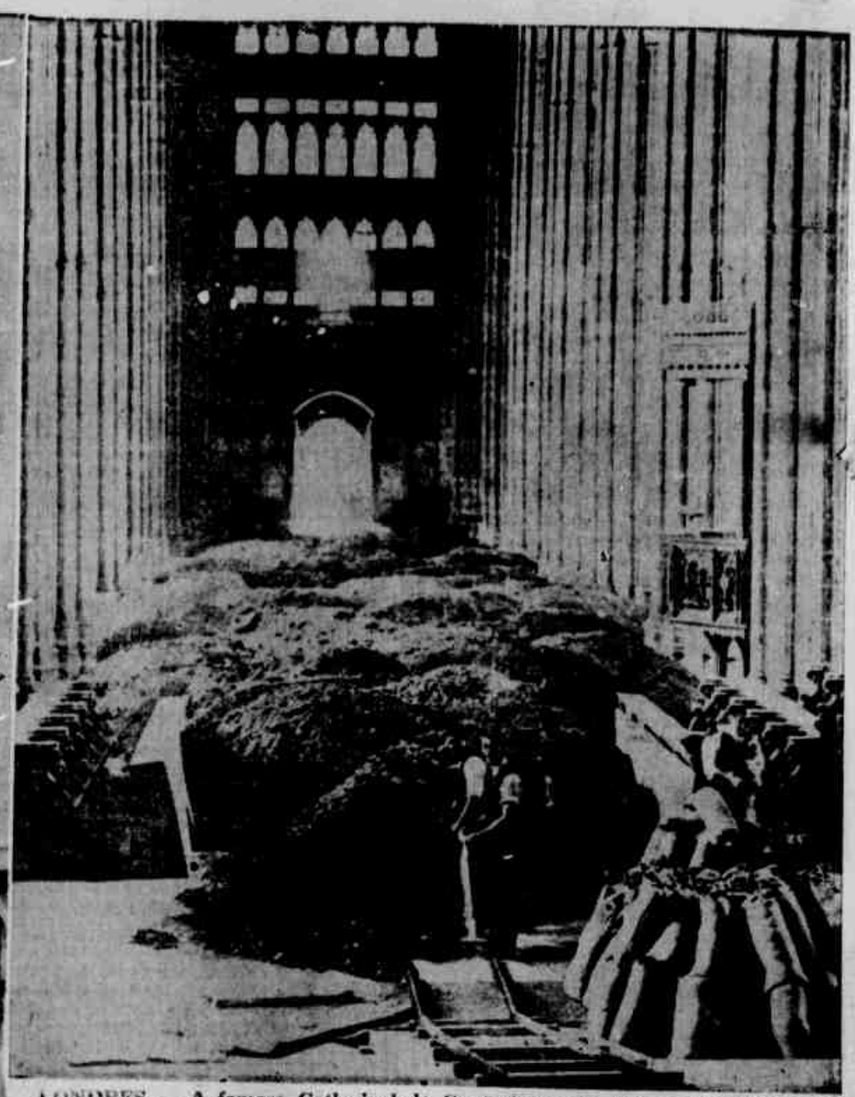

LONDRES — A famosa Cathedral de Canterbury, na Inglaterra, teve a sua nave cheia de terra como uma protecção de seus thesouros contra raids aereos. Varias partes da igreja ficaram soterradas propositadamente. (Photo Wide World — Exclusiva para os DIARIOS ASSOCIADOS)

Ha tempos os telegrammas relataram que os inglezes apreenderam cerca de duzentas toneladas de café consignadas de Aden para Hamburgo, com o seguinte endereço: "A S. Excia. o sr. Hitler, presidente da Republica da Grande Allemanha". A photographia acima mostra as saccas do referido café quando eram transportadas em chata para o porto hollandez. (Wide World Photo especial para os DIARIOS ASSOCIADOS)

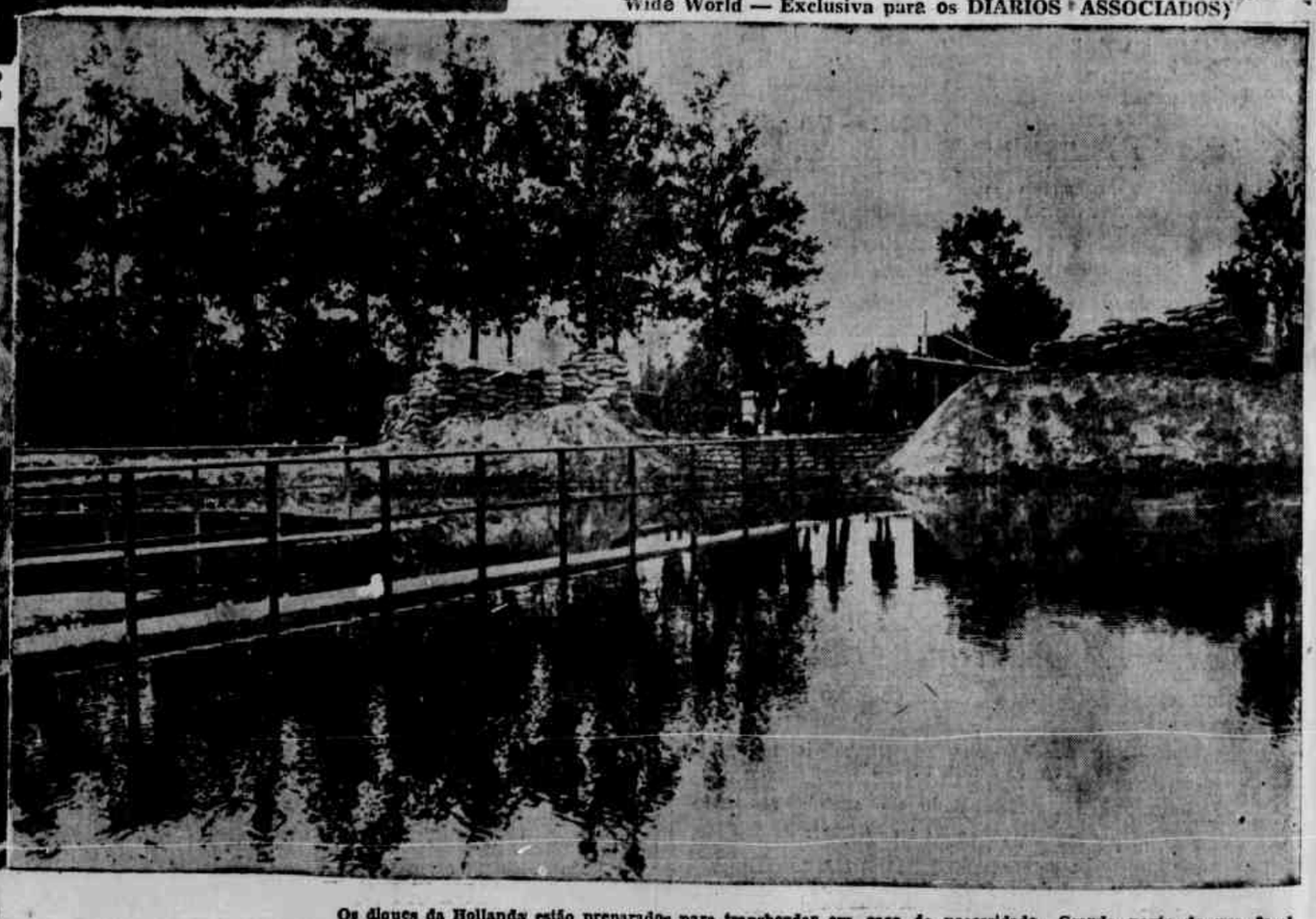

Os diques da Hollanda estão preparados para transbordar em caso de necessidade. Grande parte de um local coberto pela agua durante uma experiencia de alagamento de grande região no Utrecht. A muralha de saccos de areia foi construida para interceptar a ligação com a estrada. Os reservatorios dagua na Hollanda são feitos de modo a permittir o rapido alagamento de uma larga area da região, em caso de emergencia

COSTAS DA INGLATERRA — Esta photographia apresenta um poderoso canhão de 406 mm., installado em Aberdeen, porto escossez na costa do mar do Norte. Officiaes superiores do exercito e parlamentares, bem como os maiores industriaes commerciantes da região, apreciam com interesse esse elemento de defesa. (Wide World — Exclusiva dos DIARIOS ASSOCIADOS)

Suspende-se o trafico nas estradas para o desfile das forças do Exercito allemão, que se destinam ao FRONT. Vê-se um carro "camouflado" da Cruz Vermelha, á direita. Essa photographia foi passada pelo censor allemão. (Wide World).